



KEPUTUSAN DEKAN FAKULTAS MATEMATIKA DAN ILMU PENGETAHUAN ALAM  
UNIVERSITAS PADJADJARAN  
Nomor 205/UN6.D/Kep/2011

Tentang

PENGANGKATAN TENAGA PENGAJAR DALAM PROSES BELAJAR MENGAJAR SEMESTER GANJIL  
TAHUN AKADEMIK 2011/2012 PROGRAM S1 FAKULTAS MATEMATIKA DAN ILMU PENGETAHUAN ALAM  
UNIVERSITAS PADJADJARAN

DEKAN FAKULTAS MATEMATIKA DAN ILMU PENGETAHUAN ALAM  
UNIVERSITAS PADJADJARAN

- Menimbang :
- bahwa dalam rangka meningkatkan kelancaran pelaksanaan kegiatan perkuliahan Program S1 semester ganjil tahun akademik 2011/2012 Fakultas Matematika dan Ilmu Pengetahuan Alam Universitas Padjadjaran, dipandang perlu mengangkat dosen-dosen yang terlibat dalam perkuliahan tersebut;
  - bahwa para pegawai yang namanya tersebut dalam lampiran keputusan ini, memenuhi syarat dan dipandang cakap pada bidangnya untuk melaksanakan kegiatan perkuliahan sesuai waktu dan tempat sebagaimana tersebut pada lampiran keputusan ini;
  - bahwa berdasarkan pertimbangan sebagaimana dimaksud dalam huruf a dan huruf b perlu diterbitkan keputusan Dekan;
- Mengingat :
- Undang-Undang nomor 8 tahun 1974 jo nomor 43 tahun 1999, tentang Pokok-Pokok Kepegawaian;
  - Undang-Undang nomor 20 tahun 2003, tentang Sistem Pendidikan Nasional;
  - Peraturan Pemerintah nomor 37 tahun 1957, tentang Pendirian Universitas Padjadjaran;
  - Peraturan Pemerintah nomor 60 tahun 1999, tentang Pendidikan Tinggi;
  - Surat Keputusan Presiden Republik Indonesia nomor 201/MPN.A4/LP/2006, tentang Pengangkatan Rektor Universitas Padjadjaran;
  - Surat Keputusan Menteri Pendidikan dan Kebudayaan Republik Indonesia nomor 0203/O/1995 jo nomor 282/O/1999, tentang Organisasi dan Tata Kerja Universitas Padjadjaran;
  - Surat Keputusan Menteri Pendidikan dan Kebudayaan Republik Indonesia nomor 201/P/1999, tentang Pemberian Kuasa dan Delegasi Wewenang Pelaksanaan Kegiatan Administrasi Kepegawaian kepada Pejabat tertentu di Lingkungan Departemen Pendidikan dan Kebudayaan;
  - Keputusan Menteri Keuangan nomor 260/KMK.05/2008, tentang penetapan Universitas Padjadjaran pada Departemen Pendidikan Nasional sebagai Instansi Pemerintah yang menerapkan Anggaran Badan Layanan Umum (BLU);
  - Surat Keputusan Rektor Universitas Padjadjaran nomor 182a/Jo6/Kep/KP/2003 tanggal 11 Pebruari 2003, tentang Statuta Universitas Padjadjaran;
  - Surat Keputusan Rektor Universitas Padjadjaran nomor 259/H6.1/Kep/KP/2008 tanggal 30 April 2008 tentang Pengangkatan Dekan FMIPA Universitas Padjadjaran Periode 2008/2012;

MEMUTUSKAN :

- Menetapkan : KEPUTUSAN DEKAN TENTANG PENGANGKATAN TENAGA PENGAJAR DALAM PROSES BELAJAR MENGAJAR SEMESTER GANJIL TAHUN AKADEMIK 2011/2012 PROGRAM S1 FAKULTAS MATEMATIKA DAN ILMU PENGETAHUAN ALAM UNIVERSITAS PADJADJARAN
- Pertama : Mengangkat yang namanya tersebut dalam lampiran keputusan ini dalam jabatan sebagai Tenaga Pengajar Semester Ganjil Tahun Akademik 2011/2012 Program S1 Fakultas Matematika dan Ilmu Pengetahuan Alam Universitas Padjadjaran dalam mata kuliah, waktu dan tempat sebagaimana tercantum dalam lampiran keputusan ini;
- Kedua : Kepada para tenaga pengajar yang namanya tercantum dalam lampiran Keputusan ini untuk melaksanakan tugas sesuai dengan bidang dan keahliannya masing-masing, sesuai dengan jumlah SKS dan ketentuan tatap muka dengan mahasiswa 16 minggu kerja setiap semester dan ketentuan-ketentuan lainnya;
- Ketiga : Segala biaya yang berkaitan dengan kegiatan ini dibebankan kepada anggaran DIPA PK BLU Unpad atau yang relevan;
- Keempat : Keputusan ini berlaku mulai tanggal 15 Agustus 2011 s.d. 31 Desember 2011 dengan ketentuan apabila terdapat kekeliruan dalam penetapan ini akan diubah sebagaimana mestinya.

Ditetapkan di Jatinangor  
pada tanggal 15 Agustus 2011



Prof. Dr. Nawan Hermawan, MS  
NIP. 19620527 198810 1 001

Tembusan :

- Yth. Rektor Universitas Padjadjaran;
- Yth. Para Pembantu Dekan FMIPA Unpad;
- Yth. Para Ketua Jurusan FMIPA Unpad;
- Yth. Kabag dan Para Kasubbag FMIPA Unpad;
- Yth. PUMK FMIPA Unpad;

tanggal : 15 Agustus 2011

PENGANGKATAN DOSEN DALAM PROSES BELAJAR MENGAJAR SEMESTER GANJIL TH AKADEMIK 2011/2012  
PROGRAM SARJANA FAKULTAS MATEMATIKA DAN ILMU PENGETAHUAN ALAM UNIVERSITAS PADJADJARAN

JURUSAN : MATEMATIKA										
No	Thn Kur	Sandi Matakuliah	Nama Matakuliah	SKS	Kls	Sandi Dosen	N I P	Nama Dosen	Gol	Jabatan
1	2010	D10A.0400701	Aljabar Abstrak II	4	A	D10A.10045	19661202 199101 2 001	Isah Aisah, Dra., M.Si.	IV/b	Lektor Kepala
2	2010	D10A.0400701	Aljabar Abstrak II	4	B	D10A.10015	19550627 198203 2 001	Euis Hartini, Dra., M.Si.	IV/a	Lektor Kepala
3	2010	D10A.0403504	Analisis Algoritma	3	A	D10A.10030	19600212 198701 1 001	R. Sudrajat, Drs., M.Si.	III/c	Lektor
4	2010	D10A.0901503	Analisis Kombinatorik	3	A	D10A.10054 D10A.10012	19700615 199803 1 003 19501207 197903 1 003	Akmal, S.Si., MT. Hendra Setiawan Mulyana, Drs., MS.	III/e III/e	Lektor Lektor
5	2010	D10A.0901503	Analisis Kombinatorik	3	B	D10A.10054 D10A.10012	19700615 199803 1 003 19501207 197903 1 003	Akmal, S.Si., MT. Hendra Setiawan Mulyana, Drs., MS.	III/e III/e	Lektor Lektor
6	2010	D10A.0400702	Analisis Real II	4	A	D10A.10049	19650303 199303 2 001	Badrulfalah, Dra., MS.	III/d	Lektor
7	2010	D10A.0400702	Analisis Real II	4	B	D10A.10021	19610408 198601 1 001	Dr. Endang Rusyaman, MS.	IV/a	Lektor Kepala
8	2010	D10A.0902304	Analisis Regresi	3	A	D10A.10028 D10A.10034	19610816 198701 2 001 19620406 198703 2 001	Emah Suryamah, Dra., M.Stat Kankan Parmikanti, Dra., M.Stat.	III/e III/e	Lektor Lektor
9	2010	D10A.0902304	Analisis Regresi	3	B	D10A.10028 D10A.10034	19610816 198701 2 001 19620406 198703 2 001	Emah Suryamah, Dra., M.Stat Kankan Parmikanti, Dra., M.Stat.	III/e III/e	Lektor Lektor
10	2010	UNX10.0900103	Bahasa Indonesia	2	A	HA013	132314476	Moh. Irvan Hidayatullah, S.S		
11	2010	UNX10.0900103	Bahasa Indonesia	2	B	HA013	132314476	Moh. Irvan Hidayatullah, S.S		
12	2010	D10A.0403501	Basis Data	3	A	D10A.10060	19820318 200604 1 001	Erick Paulus, S.Si., M.Kom.	III/a	Asisten Ahli
13	2010	D10A.0403501	Basis Data	3	B	D10A.10060	19820318 200604 1 001	Erick Paulus, S.Si., M.Kom.	III/a	Asisten Ahli
14	2010	D10D.09A0101	Biologi	2	A	D10D.10077	19650813 199002 2 002	Asri Peni Wulandari, M.Sc., Ph.D.	III/a	Lektor
15	2010	D10D.09A0101	Biologi	2	B	D10D.10069	19781129 200312 2 002	Melanie, S.Si., M.Si.	III/b	Lektor
16	2010	D10A.0902504	Ekonometrika	3	A	D10A.10016	19571203 198303 1 003	Dr. Yusup Supena, Drs., SH., M.Si.	IV/c	Lektor Kepala
17	2010	D10A.0902504	Ekonometrika	3	B	D10A.10016	19571203 198303 1 003	Dr. Yusup Supena, Drs., SH., M.Si.	IV/c	Lektor Kepala

JURUSAN : MATEMATIKA

18	2010	D10C.09A0101	Fisika Dasar	3	A	D10C.10032	19700112 199512 1 001	Mohammad Taufik, S.Si., M.Si.	IV/a Lektor Kepala
19	2010	D10C.09A0101	Fisika Dasar	3	B	D10C.10037	19730730 199803 1 002	Sahrul Hidayat, S.Si., M.Si.	III/e Lektor
20	2010	D10A.0901502	Fungsi Khusus	3	A	D10A.10012	19501207 197903 1 003	Hendra Setiawan Mulyana, Drs., MS.	III/e Lektor
21	2010	D10A.0901502	Fungsi Khusus	3	B	D10A.10012	19501207 197903 1 003	Hendra Setiawan Mulyana, Drs., MS.	III/e Lektor
22	2010	D10A.0900501	Fungsi Kompleks	4	A	D10A.10051	19700105 199702 1 001	Riaman, S.Si., M.Si.	III/d Lektor
23	2010	D10A.0900501	Fungsi Kompleks	4	B	D10A.10061	19730805 200604 1 001	Alit Kartiwa, S.Si., M.Si	III/a Asisten Ahli
24	2010	D10A.0900503	Geometri 2	2	A	D10A.10013	19520311 198011 1 001	Dr. Stanley P. Dewanto, M.Pd.	III/d Lektor Kepala
25	2010	D10A.0900503	Geometri 2	2	B	D10A.10012	19501207 197903 1 003	Hendra Setiawan Mulyana, Drs., MS.	III/e Lektor
26	2010	D10A.0403701	Grafika Komputer	3	A	D10A.10046	19620701 199302 1 001	Dr. Setiawan Hadi, M.Sc.CS.	IV/a Lektor Kepala
27	2010	D10A.0403701	Grafika Komputer	3	B	D10A.10046	19620701 199302 1 001	Dr. Setiawan Hadi, M.Sc.CS.	IV/a Lektor Kepala
28	2010	D10A.0900101	Kalkulus I	4	A	D10A.10034	19620406 198703 2 001	Kankan Parmikanti, Dra., M.Stat.	III/e Lektor
29	2010	D10A.0900101	Kalkulus I	4	B	D10A.10039	19610126 198803 2 001	Betty Subartini, Dra., M.Si.	III/e Lektor
30	2010	D10A.0900301	Kalkulus Peubah Banyak	4	A	D10A.10019	19550806 198403 1 001	Agus Supriatna, Drs., M.Si.	III/d Lektor
31	2010	D10A.0900301	Kalkulus Peubah Banyak	4	B	D10A.10023	19580630 198601 1 002	Mochamad Suyudi, Drs., M.Sc.	III/e Lektor
32	2010	D10A.0402705	Kapita Selektu Aktuaria	3	A	D10A.10033	19560419 198701 1 001	Sukono, Drs., MM., M.Si.	IV/c Lektor Kepala
33	2010	D10A.0402705	Kapita Selektu Aktuaria	3	B	D10A.10033	19560419 198701 1 001	Sukono, Drs., MM., M.Si.	IV/c Lektor Kepala
34	2010	D10A.0401705	Kapita Selektu Matematika	3	B	D10A.10041	19670306 199101 2 001	Dr. Ema Carnia, M.Si.	IV/a Lektor Kepala
35	2010	D10A.0402702	Kapsel Mat.Indus.& Ling. - Riset Operasional	3	A	D10A.10025 D10A.10057	19580519 198601 1 001 19760605 199903 2 001	Prof. Dr. Sudradjat, MS. Dr. Diah Chaerani, M.Si.	IV/e Guru Besar III/e Lektor
36	2010	D10A.0402702	Kapsel Mat.Indus.& Ling. - Riset Operasional	3	B	D10A.10025 D10A.10057	19580519 198601 1 001 19760605 199903 2 001	Prof. Dr. Sudradjat, MS. Dr. Diah Chaerani, M.Si.	IV/e Guru Besar III/e Lektor
37	2010	D10A.0403703	Kapsel Sistem Informasi	3	A	D10A.10024 D10A.30022	19541217 198601 1 001 19760723 200812 1 001	Dr. Atje Setiawan Abdullah, MS., M.Kom. Rudi Rosadi, S.Si., M.Kom.	III/d Lektor Kepala III/b Asisten Ahli
38	2010	D10A.0403703	Kapsel Sistem Informasi	3	B	D10A.10024 D10A.30022	19541217 198601 1 001 19760723 200812 1 001	Dr. Atje Setiawan Abdullah, MS., M.Kom. Rudi Rosadi, S.Si., M.Kom.	III/d Lektor Kepala III/b Asisten Ahli
39	2010	D10B.09A0101	Kimia Dasar	2	A	D10B.10061 D10B.10033	19740411 199803 2 001 19550504 198503 2 001	Dr. Desi Harneti Putri Huspa, M.Si. Nenden Indrayati Anggraeni, Dra., MS.	III/e Lektor IV/a Lektor Kepala
40	2010	D10B.09A0101	Kimia Dasar	2	B	D10B.10052	19660503 199101 2 001	Dr. Tri Mayanti, M.Si.	IV/a Lektor Kepala

41	2010	D10A.0403704	Komputasi Matematika	3	A	D10A.10032	19600115 198701 1 002	Ino Suryana, Drs., M.Komp.	III/c	Lektor
42	2010	D10A.0403704	Komputasi Matematika	3	B	D10A.10032	19600115 198701 1 002	Ino Suryana, Drs., M.Komp.	III/e	Lektor
43	2010	D10A.0901301	Logika Matematika	3	A	D10A.10062	19810418 200812 1 003	Edi Kurniadi, S.Si., M.Si.	III/b	Asisten Ahli
44	2010	D10A.0901301	Logika Matematika	3	B	D10A.10062	19810418 200812 1 003	Edi Kurniadi, S.Si., M.Si.	III/b	Asisten Ahli
45	2010	D10A.0902303	Matematika Keuangan	3	A	D10A.10020	19571013 198503 1 001	Endang Soeryana Hasbullah, Drs., M.Stat.	III/c	Lektor
46	2010	D10A.0902303	Matematika Keuangan	3	B	D10A.10020	19571013 198503 1 001	Endang Soeryana Hasbullah, Drs., M.Stat.	III/e	Lektor
47	2010	D10A.0900303	Metoda Numerik	3	A	D10A.10039	19610126 198803 2 001	Betty Subartini, Dra., M.Si.	III/c	Lektor
48	2010	D10A.0900303	Metoda Numerik	3	B	D10A.10032	19600115 198701 1 002	Ino Suryana, Drs., M.Komp.	III/e	Lektor
49	2010	D10A.0902302	Metoda Peramalan	3	A	D10A.10019	19550806 198403 1 001	Agus Supriatna, Drs., M.Si.	III/d	Lektor
50	2010	D10A.0902302	Metoda Peramalan	3	B	D10A.10019	19550806 198403 1 001	Agus Supriatna, Drs., M.Si.	III/d	Lektor
51	2010	D10A.0900504	Metodologi Penelitian	2	A	D10A.10025	19580519 198601 1 001	Prof. Dr. Sudradjat, MS.	IV/c	Guru Besar
52	2010	D10A.0900504	Metodologi Penelitian	2	B	D10A.10040	19650110 198902 1 001	Prof. Dr. Asep Kuswandi Supriatna, MS.	IV/b	Guru Besar
53	2010	D10A.0902503	Model Survival	3	A	D10A.10051	19700105 199702 1 001	Riaman, S.Si., M.Si.	III/d	Lektor
54	2010	D10A.0902503	Model Survival	3	B	D10A.10051	19700105 199702 1 001	Riaman, S.Si., M.Si.	III/d	Lektor
55	2010	D10A.0403702	Neuro Fuzzy	3	A	D10A.10048	19670403 199303 1 002	Asep Sholahuddin, Drs., MT.	III/d	Lektor
56	2010	D10A.0403702	Neuro Fuzzy	3	B	D10A.10048	19670403 199303 1 002	Asep Sholahuddin, Drs., MT.	III/d	Lektor
57	2010	D10A.0400502	Pemodelan Matematika	4	A	D10A.10040	19650110 198902 1 001	Prof. Dr. Asep Kuswandi Supriatna, MS.	IV/b	Guru Besar
58	2006	D10A.0400502	Pemodelan Matematika	4	A	D10A.10040	19650110 198902 1 001	Prof. Dr. Asep Kuswandi Supriatna, MS.	IV/b	Guru Besar
59	2010	D10A.0902501	Pemrograman Dinamik	3	A	D10A.10057	19760605 199903 2 001	Dr. Diah Chaerani, M.Si.	III/c	Lektor
60	2010	D10A.0902501	Pemrograman Dinamik	3	B	D10A.10057	19760605 199903 2 001	Dr. Diah Chaerani, M.Si.	III/e	Lektor
61	2010	D10A.0902301	Pemrograman Linear	3	A	D10A.10057	19760605 199903 2 001	Dr. Diah Chaerani, M.Si.	III/c	Lektor
62	2010	D10A.0902301	Pemrograman Linear	3	B	D10A.10057	19760605 199903 2 001	Dr. Diah Chaerani, M.Si.	III/e	Lektor
63	2010	D10A.0403503	Pemrograman Non Prosedural	3	A	D10A.10046	19620701 199302 1 001	Dr. Setiawan Hadi, M.Sc.CS.	IV/a	Lektor Kepala
64	2010	D10A.0403503	Pemrograman Non Prosedural	3	B	D10A.10046	19620701 199302 1 001	Dr. Setiawan Hadi, M.Sc.CS.	IV/a	Lektor Kepala
65	2010	D10A.0900304	Pendahuluan Riset Operasional	3	A	D10A.10027	19580522 198603 2 001	Elis Hertini, Dra., M.Si.	III/d	Lektor

66	2010	D10A.0900304	Pendahuluan Riset Operasional	3	B	D10A.10025	19580519 198601 1 001	Prof. Dr. Sudrajat, MS.	IV/c	Guru Besar
67	2010	D10A.0900502	Pengantar Analisis	2	A	D10A.10061	19730805 200604 1 001	Alit Kartiwa, S.Si., M.Si	III/a	Asisten Ahli
68	2010	D10A.0900502	Pengantar Analisis	2	B	D10A.10062	19810418 200812 1 003	Edi Kurniadi, S.Si., M.Si.	III/b	Asisten Ahli
69	2010	D10A.0900102	Pengantar Teknologi Informasi	3	A	D10A.30022	19760723 200812 1 001	Rudi Rosadi, S.Si., M.Kom.	III/b	Asisten Ahli
70	2010	D10A.0900102	Pengantar Teknologi Informasi	3	B	D10A.10060	19820318 200604 1 001	Erick Paulus, S.Si., M.Kom.	III/a	Asisten Ahli
71	2010	D10A.0900302	Pengantar Teori Peluang	3	B	D10A.10030	19600212 198701 1 001	R. Sudrajat, Drs., M.Si.	III/c	Lektor
72	2010	D10A.0900302	Pengantar Teori Peluang	4	A	D10A.10050	19690618 199601 2 001	Firdaniza, Dra., M.Si.	III/c	Lektor
73	2010	D10A.0402701	Pengendalian Persediaan	4	B	D10A.10055	19700818 199803 2 001	Nurul Gusriani, S.Si., M.Si.	III/a	Asisten Ahli
74	2010	D10A.0402701	Pengendalian Persediaan	3	A	D10A.10031	19610709 198701 1 002	Eman Lesmana, Drs., MSIE.	III/d	Lektor Kepala
75	2010	D10A.0902502	Persamaan Diferensial Parsial	3	B	D10A.10031	19610709 198701 1 002	Eman Lesmana, Drs., MSIE.	III/d	Lektor Kepala
76	2010	D10A.0902502	Persamaan Diferensial Parsial	3	A	D10A.10017	19571221 198303 1 016	Eddy Djauhari, Drs.,MM.	IV/b	Lektor Kepala
77	2010	D10A.0900505	Proses Stokastik	3	B	D10A.10017	19571221 198303 1 016	Eddy Djauhari, Drs.,MM.	IV/b	Lektor Kepala
78	2010	D10A.0900505	Proses Stokastik	3	A	D10A.10037	19631223 198803 2 001	Prof. Dr. Budi Nurani Ruchijana, MS.	IV/a	Guru Besar
79	2010	D10A.0900103	Sejarah dan Filsafat Matematika	3	B	D10A.10050	19690618 199601 2 001	Firdaniza, Dra., M.Si.	III/c	Lektor
80	2010	D10A.0900103	Sejarah dan Filsafat Matematika	2	A	D10A.10013	19520311 198011 1 001	Dr. Stanley P. Devanto, M.Pd.	III/d	Lektor Kepala
81	2010	D10A.0403302	Sistem Informasi Manajemen	2	B	D10A.10016	19571203 198303 1 003	Dr. Yusup Supena, Drs., SH., M.Si.	IV/c	Lektor Kepala
82	2010	D10A.0403302	Sistem Informasi Manajemen	3	A	D10A.10024	19541217 198601 1 001	Dr. Atje Setiawan Abdullah, MS., M.Kom.	III/d	Lektor Kepala
83	2010	D10A.0403502	Sistem Tersebar	3	B	D10A.10024	19541217 198601 1 001	Dr. Atje Setiawan Abdullah, MS., M.Kom.	III/d	Lektor Kepala
84	2010	D10A.0403502	Sistem Tersebar	3	A	D10A.10058	19730925 200312 1 003	Deni Setiana, S.Si., M.CS.	III/a	Asisten Ahli
85	2010	D10A.0403301	Struktur Data dan Algoritma	3	B	D10A.10058	19730925 200312 1 003	Deni Setiana, S.Si., M.CS.	III/a	Asisten Ahli
86	2010	D10A.0403301	Struktur Data dan Algoritma	3	A	D10A.10054	19700615 199803 1 003	Akmal, S.Si., MT.	III/c	Lektor
87	2010	D10A.0901302	Teori Bilangan	3	B	D10A.10054	19700615 199803 1 003	Akmal, S.Si., MT.	III/c	Lektor
88	2010	D10A.0901302	Teori Bilangan	3	A	D10A.10023	19580630 198601 1 002	Mochamad Suyudi, Drs., M.Sc.	III/c	Lektor
89	2010	D10A.0402703	Teori Resiko	3	B	D10A.10023	19580630 198601 1 002	Mochamad Suyudi, Drs., M.Sc.	III/c	Lektor
				3	A	D10A.10033	19560419 198701 1 001	Sukono, Drs., MM., M.Si.	IV/c	Lektor Kepala
						D10A.10043	19650929 199102 2 001	Dwi Susanti, Dra., M.Si.	III/c	Lektor

90	2010	D10A.0402703	Teori Resiko	3	B	D10A.10033 D10A.10043	19560419 198701 1 001 Sukono, Drs., MM., M.Si. 19650929 199102 2 001 Dwi Susanti, Dra., M.Si.	IV/e Lektor Kepala III/c Lektor
91	2010	D10A.0401702	Teori Ukuran & Integral	3	A	D10A.10021	19610408 198601 1 001 Dr. Endang Rusyaman, MS.	IV/a Lektor Kepala
92	2010	D10A.0401702	Teori Ukuran & Integral	3	B	D10A.10021	19610408 198601 1 001 Dr. Endang Rusyaman, MS.	IV/a Lektor Kepala
93	2010	D10A.0401701	Topologi	3	A	D10A.10049	19650303 199303 2 001 Badrulfalah, Dra. MS.	III/d Lektor



Tanggal : 15 Agustus 2011

PENGANGKATAN DOSEN DALAM PROSES BELAJAR MENGAJAR SEMESTER GANJIL TH AKADEMIK 2011/2012  
PROGRAM SARJANA FAKULTAS MATEMATIKA DAN ILMU PENGETAHUAN ALAM UNIVERSITAS PADJADJARAN

JURUSAN : KIMIA

No	Thn Kur	Sandi Matakuliah	Nama Matakuliah	SKS	Kls	Sandi Dosen	N I P	Nama Dosen	Gol	Jabatan	
1	2006	D10B.06B2133	Analisis Bahan Alam Hayati	2	A	D10B.10051	19660704 199101 1 001	Prof. Dr. Unang Supratman, MS.	IV/b	Lektor Kepala	
						D10B.10038	19580317 198601 2 002	Dr. Anni Anggracni, M.Si.		IV/a	Lektor Kepala
2	2006	D10B.06B2133	Analisis Bahan Alam Hayati	2	B	D10B.10051	19660704 199101 1 001	Prof. Dr. Unang Supratman, MS.	IV/b	Lektor Kepala	
						D10B.10038	19580317 198601 2 002	Dr. Anni Anggracni, M.Si.		IV/a	Lektor Kepala
3	2006	D10B.06B2109	Analisis Kimia	3	A	D10B.10023	19471114 197403 2 001	Nurdjanah Iljas, Dra., MS.	III/d	Lektor	
						D10B.10059	19710924 199802 2 001	Dr. Yeni Wahyuni Hartati, M.Si.		III/d	Lektor
						D10B.10037	19570317 198601 2 001	Diana Hendrati, Dra., M.Si., Apt.		III/d	Lektor
4	2006	D10B.06B2109	Analisis Kimia	3	B	D10B.10032	19521102 198403 2 001	Titin Sofyatin, Dra., MS.	III/c	Lektor	
						D10B.10038	19580317 198601 2 002	Dr. Anni Anggracni, M.Si.		IV/a	Lektor Kepala
						D10B.10017	19480419 197310 1 001	Prof. Dr. Husein H. Bahti		IV/d	Guru Besar
5	2006	D10B.06B4138	Analisis Senyawa Organik	2	A	D10B.10047	19620320 198803 2 001	Dr. Tati Herlina, M.Si.	IV/b	Lektor Kepala	
						D10B.10064	19730708 199903 1 001	Dr. Dikdik Kurnia, M.Sc.		III/b	Lektor Kepala
6	2006	D10B.06B4138	Analisis Senyawa Organik	2	B	D10B.10047	19620320 198803 2 001	Dr. Tati Herlina, M.Si.	IV/b	Lektor Kepala	
						D10B.10064	19730708 199903 1 001	Dr. Dikdik Kurnia, M.Sc.		III/b	Lektor Kepala
7	2006	UNX10.0600103	Bahasa Indonesia	2	A	HA012	LB	Dr. Wahya. M.hum			
8	2006	UNX10.0600103	Bahasa Indonesia	2	B	HA012	LB	Dr. Wahya. M.hum			
9	2006	UNX10.0600104	Bahasa Inggris I	2	A	D10B.30028	198101122010121004	Kasno Pamungkas, S.S, M. Hum.	III/a		
10	2006	UNX10.0600104	Bahasa Inggris I	2	B	D10B.30028	198101122010121004	Kasno Pamungkas, S.S, M. Hum.	III/a		
11	2005	D1B355	Biokimia II	2	B	D10B.10042	19590901 198702 1 001	Dr. Toto Subroto, MS.	IV/c	Lektor Kepala	
						D10B.10069	19710425 200501 2 001	Shabarni G., M.Si.		III/b	Asisten Ahli
12	2006	D10B.06B5121	Biokimia II	2	A	D10B.10056	19710713 199702 1 001	Dr. Iman Permana Maksum, M.Si.	IV/a	Lektor Kepala	
13	2006	D10B.06B5121	Biokimia II	2	B	D10B.10042	19590901 198702 1 001	Dr. Toto Subroto, MS.	IV/c	Lektor Kepala	
						D10B.10069	19710425 200501 2 001	Shabarni G., M.Si.		III/b	Asisten Ahli
14	2006	D10B.06B5139	Biokimia Lanjut	2	A	D10B.10056	19710713 199702 1 001	Dr. Iman Permana Maksum, M.Si.	IV/a	Lektor Kepala	

JURUSAN : KIMIA





30	2006	D10B.06B1129	Kapsel Kimia Anorganik	2	B	D10B.10065	19711111	199903	2	001	Yusi Deawati, S.Si., M.Si.	III/b	Asisten Ahli
											Atiek Rostika Noviyanti, S.Si., M.Si.	III/c	Lektor
						D10B.10040	19550111	198701	1	001	Dr. Iwan Hastiawan, MS.	IV/b	Lektor Kepala
						D10B.10058	19731120	199802	2	001	Dr. Diana Rakhmawaty Eddy, M.Si.	III/c	Lektor
						D10B.10060	19690717	199802	1	002	Dr. Juliandri, M.Si.	III/a	Lektor
31	2006	UNX10.0600102	Kewarganegaraan	2	A	D10B.10074	19780720	200812	2	003	Yusi Deawati, S.Si., M.Si.	III/b	Asisten Ahli
						D10B.10065	19711111	199903	2	001	Atiek Rostika Noviyanti, S.Si., M.Si.	III/c	Lektor
						GD.036		LB			Drs. Rahman Mulyawan M.Si	IVa	
32	2006	UNX10.0600102	Kewarganegaraan	2	B	GD.036		LB			Drs. Rahman Mulyawan M.Si	IVa	
33	2006	D10B.06B2132	Kimia Analitik Lanjut	2	A	D10B.10038	19580317	198601	2	002	Dr. Anni Anggraeni, M.Si.	IV/a	Lektor Kepala
						D10B.10059	19710924	199802	2	001	Dr. Yeni Wahyuni Hartati, M.Si.	III/d	Lektor
34	2006	D10B.06B2132	Kimia Analitik Lanjut	2	B	D10B.10038	19580317	198601	2	002	Dr. Anni Anggraeni, M.Si.	IV/a	Lektor Kepala
						D10B.10059	19710924	199802	2	001	Dr. Yeni Wahyuni Hartati, M.Si.	III/d	Lektor
35	2006	D10B.06B1108	Kimia Anorganik I	2	A	D10B.10058	19731120	199802	2	001	Dr. Diana Rakhmawaty Eddy, M.Si.	III/c	Lektor
						D10B.10060	19690717	199802	1	002	Dr. Juliandri, M.Si.	III/a	Lektor
36	2006	D10B.06B1108	Kimia Anorganik I	2	B	D10B.10060	19690717	199802	1	002	Dr. Juliandri, M.Si.	III/a	Lektor
						D10B.10058	19731120	199802	2	001	Dr. Diana Rakhmawaty Eddy, M.Si.	III/c	Lektor
37	2006	D10B.06B1115	Kimia Anorganik III	2	A	D10B.10040	19550111	198701	1	001	Dr. Iwan Hastiawan, MS.	IV/b	Lektor Kepala
						D10B.10065	19711111	199903	2	001	Atiek Rostika Noviyanti, S.Si., M.Si.	III/c	Lektor
						D10B.10074	19780720	200812	2	003	Yusi Deawati, S.Si., M.Si.	III/b	Asisten Ahli
38	2006	D10B.06B1115	Kimia Anorganik III	2	B	D10B.10040	19550111	198701	1	001	Dr. Iwan Hastiawan, MS.	IV/b	Lektor Kepala
						D10B.10065	19711111	199903	2	001	Atiek Rostika Noviyanti, S.Si., M.Si.	III/c	Lektor
						D10B.10074	19780720	200812	2	003	Yusi Deawati, S.Si., M.Si.	III/b	Asisten Ahli
39	2006	D10B.06B0102	Kimia Dasar I	3	A	D10B.10025	19471208	197602	1	001	Prof. Dr. Wawang Suratno, MS.	IV/c	Guru Besar
						D10B.10061	19740411	199803	2	001	Dr. Desi Harneti Putri Huspa, M.Si.	III/c	Lektor
40	2006	D10B.06B0102	Kimia Dasar I	3	B	D10B.10044	19591030	198703	2	002	Dr. Darwati, M.Si.	IV/b	Lektor Kepala
						D10B.10054	19690208	199412	1	001	Dr. Iman Rahayu.,M.Si.	IV/a	Lektor Kepala
41	2006	D10B.06B3111	Kimia Fisik I	3	A	D10B.10029	19530120	198211	2	001	Christi Liamita Natanael, Dra., MS.	III/d	Lektor
						D10B.10031	19520305	198403	1	001	Dr. Rubianto Abdullah Lubis, MS.	IV/a	Lektor Kepala
						D10B.10073	19751116	200801	1	011	Haryono, ST., MT	III/b	Asisten Ahli
						D10B.10054	19690208	199412	1	001	Dr. Iman Rahayu.,M.Si.	IV/a	Lektor Kepala
42	2006	D10B.06B3111	Kimia Fisik I	3	B	D10B.10029	19530120	198211	2	001	Christi Liamita Natanael, Dra., MS.	III/d	Lektor
						D10B.10031	19520305	198403	1	001	Dr. Rubianto Abdullah Lubis, MS.	IV/a	Lektor Kepala

						D10B.10054	19690208	199412	1 001	Haryono, S.I., M.I.	III/b Asisten Ahli
43	2006	D10B.06B3117	Kimia Fisik III	3	A	D10B.10022	19490202	197403	1 002	Dr. Iman Rahayu.,M.Si.	IV/a Lektor Kepala
44	2006	D10B.06B3117	Kimia Fisik III	3	B	D10B.10055	19680923	199702	1 002	Dr. Muhammad Ali, MS.	III/d Lektor
45	2006	D10B.06B3135	Kimia Fisik Polimer	2	A	D10B.100045	19590512	198703	2 001	Rustaman, M.Si.	III/c Lektor
						D10B.10054	19690208	199412	1 001	Dr. Engela Evy Ernawati, M.Si.	III/c Lektor
46	2005	D1B435	Kimia Fisik Polimer	2	B	D10B.100045	19590512	198703	2 001	Dr. Iman Rahayu.,M.Si.	IV/a Lektor Kepala
						D10B.10054	19690208	199412	1 001	Dr. Engela Evy Ernawati, M.Si.	III/c Lektor
47	2006	D10B.06B3135	Kimia Fisik Polimer	2	B	D10B.100045	19590512	198703	2 001	Dr. Iman Rahayu.,M.Si.	IV/a Lektor Kepala
						D10B.10054	19690208	199412	1 001	Dr. Engela Evy Ernawati, M.Si.	III/c Lektor
48	2006	D10B.06B1130	Kimia Koordinasi	3	A	D10B.10040	19550111	198701	1 001	Dr. Iman Rahayu.,M.Si.	IV/a Lektor Kepala
						D10B.10074	19780720	200812	2 003	Dr. Iwan Hastiawan, MS.	IV/b Lektor Kepala
49	2006	D10B.06B1130	Kimia Koordinasi	3	B	D10B.10040	19550111	198701	1 001	Yusi Deawati, S.Si., M.Si.	III/b Asisten Ahli
						D10B.10074	19780720	200812	2 003	Dr. Iwan Hastiawan, MS.	IV/b Lektor Kepala
50	2006	D10B.06B3112	Kimia Kuantum	2	A	D10B.10030	19551103	198403	2 002	Yusi Deawati, S.Si., M.Si.	III/b Asisten Ahli
						D10B.10055	19680923	199702	1 002	Yati B. Yuliyati, Dra., MS.	III/d Lektor
51	2006	D10B.06B3112	Kimia Kuantum	2	B	D10B.10030	19551103	198403	2 002	Rustaman, M.Si.	III/c Lektor
						D10B.10055	19680923	199702	1 002	Yati B. Yuliyati, Dra., MS.	III/d Lektor
52	2006	D10B.06B3119	Kimia Lingkungan	2	A	D10B.10053	19630305	199102	1 001	Rustaman, M.Si.	III/c Lektor
53	2006	D10B.06B3119	Kimia Lingkungan	2	B	D10B.10053	19630305	199102	1 001	Solihudin, Drs., M.Si.	III/c Lektor
54	2005	D1B241	Kimia Organik I	3	B	D10B.10051	19660704	199101	1 001	Solihudin, Drs., M.Si.	III/c Lektor
						D10B.10046	19610310	198803	2 002	Prof. Dr. Unang Supratman, MS.	IV/b Lektor Kepala
						D10B.10052	19660503	199101	2 001	Dr. Euis Julacha, M.Si.	IV/b Lektor Kepala
55	2006	D10B.06B4113	Kimia Organik I	3	A	D10B.10051	19660704	199101	1 001	Dr. Tri Mayanti, M.Si.	IV/a Lektor Kepala
						D10B.10046	19610310	198803	2 002	Prof. Dr. Unang Supratman, MS.	IV/b Lektor Kepala
						D10B.10052	19660503	199101	2 001	Dr. Euis Julacha, M.Si.	IV/b Lektor Kepala
56	2006	D10B.06B4113	Kimia Organik I	3	B	D10B.10051	19660704	199101	1 001	Dr. Tri Mayanti, M.Si.	IV/a Lektor Kepala
						D10B.10046	19610310	198803	2 002	Prof. Dr. Unang Supratman, MS.	IV/b Lektor Kepala
						D10B.10052	19660503	199101	2 001	Dr. Euis Julacha, M.Si.	IV/b Lektor Kepala
57	2006	D10B.06B4120	Kimia Organik III	3	A	D10B.10041	19580416	198701	1 001	Dr. Tri Mayanti, M.Si.	IV/a Lektor Kepala
58	2006	D10B.06B4120	Kimia Organik III	3	B	D10B.10049	19620704	198811	1 003	Dr. Achmad Zainuddin, MS.	III/c Lektor
										Dr. Dadan Sumiarsa, M.Si.	III/d Lektor

59	2006	D10G.06B0142	Kristalografi	2	A	D10G.30002	LB	Aton Patonah, ST., MT.	
60	2005	D1F101	Kristalografi	2	B	D10G.30002	LB	Aton Patonah, ST., MT.	
61	2006	D10G.06B0142	Kristalografi	2	B	D10G.30002	LB	Aton Patonah, ST., MT.	
62	2006	D10B.06B0038	Manajemen dan Kewirausahaan	2	A	D10B.10039 D10B.10057	19521028 198603 1 001 19671229 199702 1 001	Prof. Dr. R. Ukun M.S. Soedjana Atmadja. Ace Tatang Hidayat, S.Si., M.Si.	IV/b Guru Besar IV/b Lektor Kepala
63	2006	D10B.06B0038	Manajemen dan Kewirausahaan	2	B	D10B.10039 D10B.10057	19521028 198603 1 001 19671229 199702 1 001	Prof. Dr. R. Ukun M.S. Soedjana Atmadja, Ace Tatang Hidayat, S.Si., M.Si.	IV/b Guru Besar IV/b Lektor Kepala
64	2006	D10A.06B0101	Matematika Kimia I	3	A	D10A.10031	19610709 198701 1 002	Eman Lesmana, Drs., MSIE.	III/d Lektor Kepala
65	2006	D10A.06B0101	Matematika Kimia I	3	B	D10A.10044	19650718 199101 2 001	Julita Nahar, Dra., MT.	III/c Lektor
66	2006	D10D.06B0141	Mikrobiologi Lingkungan	2	A	D10D.10053	19620318 198610 2 001	Dr. Ratu Safitri, MS.	IV/a Lektor Kepala
67	2006	D10D.06B0141	Mikrobiologi Lingkungan	2	B	D10D.10053	19620318 198610 2 001	Dr. Ratu Safitri, MS.	IV/a Lektor Kepala
68	2006	D10B.06B0107	Penelusuran dan Penulisan Ilmiah	2	A	D10B.10039	19521028 198603 1 001	Prof. Dr. R. Ukun M.S. Soedjana Atmadja.	IV/b Guru Besar
69	2006	D10B.06B0107	Penelusuran dan Penulisan Ilmiah	2	B	D10B.10039	19521028 198603 1 001	Prof. Dr. R. Ukun M.S. Soedjana Atmadja.	IV/b Guru Besar
70	2006	D10B.06B3137	Pengantar Kimia Komputasi	2	A	D10B.10072 D10B.10060 D10B.10055	330000576 19690717 199802 1 002 19680923 199702 1 002	Dr. Abdul Mutalib, M.Sc. Dr. Juliandri, M.Si. Rustaman, M.Si.	IV/b Lektor III/a Lektor III/c Lektor
71	2006	D10B.06B3137	Pengantar Kimia Komputasi	2	B	D10B.10072 D10B.10060 D10B.10055	330000576 19690717 199802 1 002 19680923 199702 1 002	Dr. Abdul Mutalib, M.Sc. Dr. Juliandri, M.Si. Rustaman, M.Si.	IV/b Lektor III/a Lektor III/c Lektor
72	2006	D10B.06B1128	Pengantar Sintesis Anorganik	3	A	D10B.10065 D10B.10058	19711111 199903 2 001 19731120 199802 2 001	Atiek Rostika Noviyanti, S.Si., M.Si. Dr. Diana Rakhmawaty Eddy, M.Si.	III/c Lektor III/c Lektor
73	2006	D10B.06B1128	Pengantar Sintesis Anorganik	3	B	D10B.10065 D10B.10058	19711111 199903 2 001 19731120 199802 2 001	Atiek Rostika Noviyanti, S.Si., M.Si. Dr. Diana Rakhmawaty Eddy, M.Si.	III/c Lektor III/c Lektor
74	2006	D10B.06B2110	Prak. Analisis Kimia	2	A	D10B.10023 D10B.10037 D10B.10032	19471114 197403 2 001 19570317 198601 2 001 19521102 198403 2 001	Nurdjanah Iljas, Dra., MS. Diana Hendrati, Dra., M.Si., Apt. Titin Sofyatin, Dra., MS.	III/d Lektor III/d Lektor III/c Lektor
75	2006	D10B.06B2110	Prak. Analisis Kimia	2	B	D10B.10038 D10B.10059 D10B.10034	19580317 198601 2 002 19710924 199802 2 001 19570507 198601 2 001	Dr. Anni Anggraeni, M.Si. Dr. Yeni Wahyuni Hartati, M.Si. Dr. Yayah Mulyasih, M.Si.	IV/a Lektor Kepala III/d Lektor IV/a Lektor Kepala
76	2006	D10B.06B5122	Prak. Biokimia	2	A	D10B.10056 D10B.10069	19710713 199702 1 001 19710425 200501 2 001	Dr. Iman Permana Maksum, M.Si. Shabarni G., M.Si.	IV/a Lektor Kepala III/b Asisten Ahli

Kur	Matakuliah	Nama Matakuliah	SKS	Kis	Dosen	N I P	Nama Dosen	Gol	Jabatan
77	2005	DIB351	2	A	D10B.10070 D10B.10033 D10B.10056 D10B.10069 D10B.10070 D10B.10033	19801227 200604 1 002 19550504 198503 2 001 19710713 199702 1 001 19710425 200501 2 001 19801227 200604 1 002 19550504 198503 2 001	Safri Ishmayana, S.Si. Nenden Indrayati Anggraeni, Dra., MS. Dr. Iman Permana Maksam, M.Si. Shabami G., M.Si. Safri Ishmayana, S.Si. Nenden Indrayati Anggraeni, Dra., MS.	III/b IV/a IV/a III/b III/b IV/a	Lektor Lektor Kepala Asisten Ahli Lektor Lektor Kepala
78	2006	D10B.06B5122	2	B	D10B.10039 D10B.10050 D10B.10036 D10B.10027	19521028 198603 1 001 19661206 199101 2 001 19560313 198601 2 001 19501121 198103 2 001	Prof. Dr. R. Ukun M.S. Soedjana Atmadja. Dian Siti Kamara, Dra., M.Si. Saadah Diana Rachman, Dra., M.Si. Sadiyah Djayasupena, Dra., M.Si.	IV/b III/c III/d IV/b	Lektor Kepala Guru Besar Lektor Lektor Lektor Kepala
79	2006	D10C.06B0105	1	A	D10C.10053	132150443	Dr. Togar Saragi, M.Si.	III/d	Lektor
80	2006	D10C.06B0105	1	B	D10C.10053	132150443	Dr. Togar Saragi, M.Si.	III/d	Lektor
81	2005	DIB313	2	A	D10B.10040 D10B.10058 D10B.10060 D10B.10074 D10B.10065	19550111 198701 1 001 19731120 199802 2 001 19690717 199802 1 002 19780720 200812 2 003 19711111 199903 2 001	Dr. Ivan Hastiawan, MS. Dr. Diana Rakhmawaty Eddy, M.Si. Dr. Julianti, M.Si. Yusi Deawati, S.Si., M.Si. Atiek Rosika Noviyanti, S.Si., M.Si.	IV/b III/c III/a III/b III/c	Lektor Kepala Lektor Lektor Asisten Ahli Lektor
82	2006	D10B.06B1116	2	A	D10B.10040 D10B.10058 D10B.10060 D10B.10074 D10B.10065	19550111 198701 1 001 19731120 199802 2 001 19690717 199802 1 002 19780720 200812 2 003 19711111 199903 2 001	Dr. Ivan Hastiawan, MS. Dr. Diana Rakhmawaty Eddy, M.Si. Dr. Julianti, M.Si. Yusi Deawati, S.Si., M.Si. Atiek Rosika Noviyanti, S.Si., M.Si.	IV/b III/c III/a III/b III/c	Lektor Kepala Lektor Lektor Asisten Ahli Lektor
83	2005	DIB313	2	B	D10B.10040 D10B.10058 D10B.10060 D10B.10074 D10B.10065	19550111 198701 1 001 19731120 199802 2 001 19690717 199802 1 002 19780720 200812 2 003 19711111 199903 2 001	Dr. Ivan Hastiawan, MS. Dr. Diana Rakhmawaty Eddy, M.Si. Dr. Julianti, M.Si. Yusi Deawati, S.Si., M.Si. Atiek Rosika Noviyanti, S.Si., M.Si.	IV/b III/c III/a III/b III/c	Lektor Kepala Lektor Lektor Asisten Ahli Lektor
84	2006	D10B.06B1116	2	B	D10B.10040 D10B.10058 D10B.10060 D10B.10074 D10B.10065	19550111 198701 1 001 19731120 199802 2 001 19690717 199802 1 002 19780720 200812 2 003 19711111 199903 2 001	Dr. Ivan Hastiawan, MS. Dr. Diana Rakhmawaty Eddy, M.Si. Dr. Julianti, M.Si. Yusi Deawati, S.Si., M.Si. Atiek Rosika Noviyanti, S.Si., M.Si.	IV/b III/c III/a III/b III/c	Lektor Kepala Lektor Lektor Asisten Ahli Lektor
85	2006	D10B.06B0103	1	A	D10B.10044	19591030 198703 2 002	Dr. Parwati, M.Si.	IV/b	Lektor Kepala

Kur	Matakuliah	Dosen	Nama Dosen	Gor	Jabatan	
86	2006 D10B.06B0103	Prak. Kimia Dasar I	1 B D10B.10029 19530120 198211 2 001	Christi Liamita Natanael, Dra., MS.	III/d Lektor	
87	2006 D10B.06B3118	Prak. Kimia Fisik II	2 A D10B.10031 19520305 198403 1 001	Dr. Rubianto Abdullah Lubis, MS.	IV/a Lektor Kepala	
				D10B.10030 19551103 198403 2 002	Yati B. Yuliyati, Dra., MS.	III/d Lektor
				D10B.10055 19680923 199702 1 002	Rustaman, M.Si.	III/c Lektor
88	2006 D10B.06B3118	Prak. Kimia Fisik II	2 B D10B.10022 19490202 197403 1 002	Dr. Muhammad Ali, MS.	III/d Lektor	
				D10B.10045 19590512 198703 2 001	Dr. Engela Evy Ernawati, M.Si.	III/c Lektor
				D10B.10029 19530120 198211 2 001	Christi Liamita Natanael, Dra., MS.	III/d Lektor
				D10B.10073 19751116 200801 1 011	Haryono, ST., MT	III/b Asisten Ahli
				D10B.10054 19690208 199412 1 001	Dr. Iman Rahayu, M.Si.	IV/a Lektor Kepala
89	2006 D10B.06B4114	Prak. Kimia Organik I	2 A D10B.10051 19660704 199101 1 001	Prof. Dr. Unang Supratman, MS.	IV/b Lektor Kepala	
				D10B.10047 19620320 198803 2 001	Dr. Tati Herlina, M.Si.	IV/b Lektor Kepala
				D10B.10044 19591030 198703 2 002	Dr. Darwati, M.Si.	IV/b Lektor Kepala
				D10B.10052 19660503 199101 2 001	Dr. Tri Mayanti, M.Si.	IV/a Lektor Kepala
90	2006 D10B.06B4114	Prak. Kimia Organik I	2 B D10B.10051 19660704 199101 1 001	Prof. Dr. Unang Supratman, MS.	IV/b Lektor Kepala	
				D10B.10041 19580416 198701 1 001	Dr. Achmad Zainuddin, MS.	III/c Lektor
				D10B.10049 19620704 198811 1 003	Dr. Dadan Sumiarsa, M.Si.	III/d Lektor
				D10B.10064 19730708 199903 1 001	Dr. Dikdik Kurnia, M.Sc.	III/b Lektor Kepala
91	2006 D10B.06B5123	Teknik Biokimia	2 A D10B.10043 19590817 198703 1 003	Agus Safari, Drs., M.Si.	IV/a Lektor Kepala	
				D10B.10069 19710425 200501 2 001	Shabarni G., M.Si.	III/b Asisten Ahli
92	2005 D1B353	Teknik Biokimia	2 A D10B.10043 19590817 198703 1 003	Agus Safari, Drs., M.Si.	IV/a Lektor Kepala	
				D10B.10069 19710425 200501 2 001	Shabarni G., M.Si.	III/b Asisten Ahli
93	2006 D10B.06B5123	Teknik Biokimia	2 B D10B.10039 19521028 198603 1 001	Prof. Dr. R. Ukun M.S. Soedjana Atmadja.	IV/b Guru Besar	
				D10B.10056 19710713 199702 1 001	Dr. Iman Permana Maksum, M.Si.	IV/a Lektor Kepala



Prof. Dr. Wawan Hermawan, MS.  
19620527 198810 1 001

Nomor : 205/UN6.D/Kep/FMIPA/2011  
 Tanggal : 15 Agustus 2011

PENGANGKATAN DOSEN DALAM PROSES BELAJAR MENGAJAR SEMESTER GANJIL TH AKADEMIK 2011/2012  
 PROGRAM SARJANA FAKULTAS MATEMATIKA DAN ILMU PENGETAHUAN ALAM UNIVERSITAS PADJADJARAN

										JURUSAN : FISIKA	
No	Thn Kur	Sandi Matakuliah	Nama Matakuliah	SKS	Kls	Sandi Dosen	N I P	Nama Dosen	Gol	Jabatan	
1	2011	D10C.7303	Bahan Magnetik dan Superkonduktor	3	A	D10C.10040	19750505 199903 1 016	Dr. Risdiana, M.Eng.	III/e	Lektor Kepala	
						D10C.10053	132150443	Dr. Togar Saragi, M.Si.	III/d	Lektor	
2	2011	D10C.7303	Bahan Magnetik dan Superkonduktor	3	B	D10C.10040	19750505 199903 1 016	Dr. Risdiana, M.Eng.	III/e	Lektor Kepala	
						D10C.10053	132150443	Dr. Togar Saragi, M.Si.	III/d	Lektor	
3	2011	UNX10.0500101	Bahasa Inggris	2	A	D10C.30008	LB	Dra. Enung Rostika, M.Si.			
4	2011	UNX10.0500101	Bahasa Inggris	2	B	D10C.30008	LB	Dra. Enung Rostika, M.Si.			
5	2011	D10C.7501	Biofisika	3	A	D10C.10014	19520321 197602 1 001	Prof. Dr. Bernard J. Tumbelaka, M.Eng.Sc.	IV/d	Guru Besar	
6	2011	D10C.7501	Biofisika	3	B	D10C.10014	19520321 197602 1 001	Prof. Dr. Bernard J. Tumbelaka, M.Eng.Sc.	IV/d	Guru Besar	
7	2011	D10C.7502	Biofotonik	3	A	D10C.10014	19520321 197602 1 001	Prof. Dr. Bernard J. Tumbelaka, M.Eng.Sc.	IV/d	Guru Besar	
8	2011	D10C.7502	Biofotonik	3	B	D10C.10014	19520321 197602 1 001	Prof. Dr. Bernard J. Tumbelaka, M.Eng.Sc.	IV/d	Guru Besar	
9	2011	D10D.1001	Biologi Umum	2	A	D10D.10045	19610407 198503 1 001	Ruly Budiono, Drs., MS.	III/a	Asisten Ahli	
10	2011	D10C.7503	Desain dan Pemodelan Sistem Proses	3	B	D10C.10046	19741215 200212 1 002	Dr. Darmawan Hidayat, MT.	III/e	Lektor	
11	2011	D10C.5402	Dinamika Fluida	2	A	D10C.10023	19550209 198601 1 001	Cukup Mulyana, Drs., MS.	III/e	Lektor	
12	2011	D10C.5402	Dinamika Fluida	2	B	D10C.10023	19550209 198601 1 001	Cukup Mulyana, Drs., MS.	III/e	Lektor	
13	2011	D10C.3005	Elektronika I	3	A	D10C.10026	19600314 198703 1 002	Jajat Yuda Mindara, Drs., MS.	III/e	Lektor	
14	2011	D10C.3005	Elektronika I	3	B	D10C.10014	19520321 197602 1 001	Prof. Dr. Bernard J. Tumbelaka, M.Eng.Sc.	IV/d	Guru Besar	
15	2011	D10C.7402	Energi Baru dan Terbarukan	2	A	D10C.10032	19700112 199512 1 001	Mohammad Taufik, S.Si., M.Si.	IV/a	Lektor Kepala	
16	2011	D10C.7402	Energi Baru dan Terbarukan	2	B	D10C.10032	19700112 199512 1 001	Mohammad Taufik, S.Si., M.Si.	IV/a	Lektor Kepala	
17	2011	D10C.1001	Fisika Dasar I	4	A	D10C.10045	131638964	Norman Syakir, Drs., MS., M.Sc	III/b	Asisten Ahli	
						D10C.10053	132150443	Dr. Togar Saragi, M.Si.	III/d	Lektor	
18	2011	D10C.1001	Fisika Dasar I	4	B	D10C.10045	131638964	Norman Syakir, Drs., MS., M.Sc	III/b	Asisten Ahli	

Kur	Matakuliah	Dosen	Dosen	Dosen	Dosen	Dosen	Dosen			
19	2011	D10C.3009	Fisika Eksperimen IA	1	A	D10C.10053	132150443	Dr. Togar Saragi, M.Si.	III/d	Lektor
						D10C.10022	19520628 198503 2 001	Tuti Susilawati, Dra., MS.	III/e	Lektor
						D10C.10012	19471105 197503 1 002	Dedi Sugandi, Drs., MS.	IV/b	Lektor Kepala
						D10C.10055	19850925 201012 2 007	Kartika Hajar Kirana, Spd., M.Si.	III/b	
						D10C.10039	19730310 199803 2 001	Dr. Lusi Safriani, M.Si.	III/e	Lektor
20	2011	D10C.3009	Fisika Eksperimen IA	1	B	D10C.10022	19520628 198503 2 001	Tuti Susilawati, Dra., MS.	III/e	Lektor
						D10C.10012	19471105 197503 1 002	Dedi Sugandi, Drs., MS.	IV/b	Lektor Kepala
						D10C.10055	19850925 201012 2 007	Kartika Hajar Kirana, Spd., M.Si.	III/b	
						D10C.10039	19730310 199803 2 001	Dr. Lusi Safriani, M.Si.	III/e	Lektor
21	2011	D10C.5005	Fisika Eksperimen IIA	1	A	D10C.10027	19610729 198803 2 001	Yayah Yuliah, Dra., MS.	IV/a	Lektor Kepala
						D10C.10018	19511006 198203 2 001	Mariah Kartawidjaja, Dra., MS.	III/d	Lektor
						D10C.10012	19471105 197503 1 002	Dedi Sugandi, Drs., MS.	IV/b	Lektor Kepala
						D10C.10028	19561226 198902 2 001	Sri Suryaningsih, Dra.	III/e	Lektor
22	2011	D10C.5005	Fisika Eksperimen IIA	1	B	D10C.10027	19610729 198803 2 001	Yayah Yuliah, Dra., MS.	IV/a	Lektor Kepala
						D10C.10018	19511006 198203 2 001	Mariah Kartawidjaja, Dra., MS.	III/d	Lektor
						D10C.10012	19471105 197503 1 002	Dedi Sugandi, Drs., MS.	IV/b	Lektor Kepala
						D10C.10028	19561226 198902 2 001	Sri Suryaningsih, Dra.	III/e	Lektor
23	2011	D10C.5002	Fisika Kuantum	4	A	D10C.10005	19430103 196902 1 001	Prof. Dr. Rustam Effendi Siregar, MS.	IV/e	Guru Besar
24	2011	D10C.5002	Fisika Kuantum	4	B	D10C.10041	19690323 199903 1 002	Liu Kin Men, S.Si., M.Si.	III/a	Asisten Ahli
25	2011	D10C.5503	Fisika Lingkungan	2	A	D10C.10018	19511006 198203 2 001	Mariah Kartawidjaja, Dra., MS.	III/d	Lektor
26	2011	D10C.5503	Fisika Lingkungan	2	B	D10C.10018	19511006 198203 2 001	Mariah Kartawidjaja, Dra., MS.	III/d	Lektor
27	2011	D10C.3001	Fisika Matematika II	3	A	D10C.10029	19650208 199412 2 001	Dr. Fitrilawati, M.Sc.	IV/a	Lektor Kepala
28	2011	D10C.3001	Fisika Matematika II	3	B	D10C.10039	19730310 199803 2 001	Dr. Lusi Safriani, M.Si.	III/e	Lektor
29	2011	D10C.5004	Fisika Statistik	3	A	D10C.10018	19511006 198203 2 001	Mariah Kartawidjaja, Dra., MS.	III/d	Lektor
30	2011	D10C.5004	Fisika Statistik	3	B	D10C.10005	19430103 196902 1 001	Prof. Dr. Rustam Effendi Siregar, MS.	IV/e	Guru Besar
31	2011	D10C.5001	Gelombang II	3	A	D10C.10048	19740303 200312 2 002	Dr. Camellia Panatarani, M.Si.	III/d	Lektor Kepala
32	2011	D10C.5001	Gelombang II	3	B	D10C.10030	19690419 199512 1 001	Dr. Asep Harja, M.Si.	III/b	Lektor
33	2011	D10C.5201	Geologi Fisik	2	A	D10C.30002	LI3	Dr. Sartono		
34	2011	D10C.5201	Geologi Fisik	2	B	D10C.30002	LI3	Dr. Sartono		
35	2011	D10C.5102	Instrumentasi & Pengukuran	1	A	D10C.10021	19491204 198403 2 001	Tuti Aryati Demen, Dra., MS.	III/d	Lektor

Kur	Matakuliah	Nama Matakuliah	Sks	Ris	Dosen	NIP	Nama Dosen	Gol	Jabatan
					D10C.10028	19561226 198902 2 001	Sri Suryaningsih, Dra.		
36	2011	D10C.5102	Instrumentasi & Pengukuran	1	B	D10C.10021	19491204 198403 2 001	Tuti Aryati Demen, Dra., MS.	III/d Lektor
					D10C.10028	19561226 198902 2 001	Sri Suryaningsih, Dra.		III/c Lektor
37	2011	D10C.7403	Kapita Selekt Fisika Energi I	2	A	D10C.10017	19521025 198103 1 002	Aswad Hi. Saad, Drs., MS.	IV/a Lektor Kepala
					D10C.10031	19690828 199512 1 001	Otong Nurhilal, S.Si., M.Si.		III/c Lektor
38	2011	D10C.7403	Kapita Selekt Fisika Energi I	2	B	D10C.10017	19521025 198103 1 002	Aswad Hi. Saad, Drs., MS.	IV/a Lektor Kepala
					D10C.10031	19690828 199512 1 001	Otong Nurhilal, S.Si., M.Si.		III/c Lektor
39	2011	D10C.7203	Kapita Selekt Geofisika II	2	A	D10C.10010	130516295	Dr. Marlan, M.Eng.Sc.	IV/a Lektor Kepala
					D10C.10025	19580510 198801 1 001	Eddy Supriyana, Drs., M.Si.		III/d Lektor
					D10C.30027	LB	Mustoto, Ir., MM		
40	2011	D10C.7203	Kapita Selekt Geofisika II	2	B	D10C.10010	130516295	Dr. Marlan, M.Eng.Sc.	IV/a Lektor Kepala
					D10C.10025	19580510 198801 1 001	Eddy Supriyana, Drs., M.Si.		III/d Lektor
					D10C.30027	LB	Mustoto, Ir., MM		
41	2011	D10C.7104	Kapita Selekt Instrumentasi II	2	A	D10C.10014	19520321 197602 1 001	Prof. Dr. Bernard J. Tumbelaka, M.Eng.Sc.	IV/d Guru Besar
42	2011	D10C.7104	Kapita Selekt Instrumentasi II	2	B	D10C.10014	19520321 197602 1 001	Prof. Dr. Bernard J. Tumbelaka, M.Eng.Sc.	IV/d Guru Besar
43	2011	D10B.1011	Kimia Dasar	2	A	D10B.10049	19620704 198811 1 003	Dr. Dadan Sumiarsa, M.Si.	III/d Lektor
					D10B.10047	19620320 198803 2 001	Dr. Tati Herlina, M.Si.		IV/b Lektor Kepala
44	2011	D10C.3003	Listrik Magnet I	3	A	D10C.10039	19730310 199803 2 001	Dr. Lusi Safriani, M.Si.	III/c Lektor
45	2011	D10C.3003	Listrik Magnet I	3	B	D10C.10053	132150443	Dr. Togar Saragi, M.Si.	III/d Lektor
46	2011	D10A.1011	Matematika Dasar I	3	A	D10A.10043	19650929 199102 2 001	Dwi Susanti, Dra., M.Si.	III/c Lektor
47	2011	D10A.1011	Matematika Dasar I	3	B	D10A.10043	19650929 199102 2 001	Dwi Susanti, Dra., M.Si.	III/c Lektor
48	2011	D10C.3004	Mekanika I	3	A	D10C.10041	19690323 199903 1 002	Liu Kin Men, S.Si., M.Si.	III/a Asisten Ahli
49	2011	D10C.3004	Mekanika I	3	B	D10C.10040	19750505 199903 1 016	Dr. Risdiana, M.Eng.	III/c Lektor Kepala
50	2011	D10C.5203	Metoda Gaya Berat dan Magnet	3	A	D10C.10010	130516295	Dr. Marlan, M.Eng.Sc.	IV/a Lektor Kepala
					D10C.10025	19580510 198801 1 001	Eddy Supriyana, Drs., M.Si.		III/d Lektor
51	2011	D10C.5203	Metoda Gaya Berat dan Magnet	3	B	D10C.10010	130516295	Dr. Marlan, M.Eng.Sc.	IV/a Lektor Kepala
					D10C.10025	19580510 198801 1 001	Eddy Supriyana, Drs., M.Si.		III/d Lektor
52	2011	D10C.7201	Metoda Geolistrik SP dan IP	2	A	D10C.10030	19690419 199512 1 001	Dr. Asep Harja, M.Si.	III/b Lektor
53	2011	D10C.7201	Metoda Geolistrik SP dan IP	2	B	D10C.10030	19690419 199512 1 001	Dr. Asep Harja, M.Si.	III/b Lektor
54	2011	D10C.3007	Metoda Numerik	3	A	D10C.10054	19810814 200812 1 001	Imran Hilman Mohammad, S.Si., M.Si.	III/b Tenaga Pengajar



Kur	Matakuliah	Nama Matakuliah	SKS	Kls	Sandi Dosen	N I P	Nama Dosen	Gol	Jabatan
55	2011	D10C.3007	Metoda Numerik	3	B	D10C.10010 D10C.10049	130516295 19800914 200501 1 002	Dr. Marlan, M.Eng.Sc.	IV/a Lektor Kepala
56	2011	D10C.7202	Metoda Seismik	3	A	D10C.10025 D10C.10036	19580510 198801 1 001 19700313 199703 1 005	Kusnahadi Susanto, S.Si., MT. Eddy Supriyana, Drs., M.Si.	III/a Asisten Ahli III/d Lektor
57	2011	D10C.7202	Metoda Seismik	3	B	D10C.10025 D10C.10036	19580510 198801 1 001 19700313 199703 1 005	Bambang Wijatnoko, S.Si., M.Si. Eddy Supriyana, Drs., M.Si.	III/d Lektor III/e Lektor
58	2011	D10C.7601	Nanoteknologi	2	A	D10C.10048	19740303 200312 2 002	Bambang Wijatnoko, S.Si., M.Si.	III/e Lektor
59	2011	D10C.7601	Nanoteknologi	2	B	D10C.10048	19740303 200312 2 002	Dr. Camellia Panatarani, M.Si.	III/d Lektor Kepala
60	2011	D10C.7001	Pemodelan	2	A	D10C.10035 D10C.10054 D10C.10049	19720531 199702 1 001 19810814 200812 1 001 19800914 200501 1 002	Dr. Camellia Panatarani, M.Si. Dr. Irvan Ary Dharmawan, M.Si. Imran Hilman Mohammad, S.Si., M.Si.	III/d Lektor Kepala III/e Lektor III/b Tenaga Pengajar
61	2011	D10C.7001	Pemodelan	2	B	D10C.10037 D10C.10045 D10C.10046	19730730 199803 1 002 131638964 19741215 200212 1 002	Kusnahadi Susanto, S.Si., MT. Sahrul Hidayat, S.Si., M.Si. Norman Syakir, Drs., MS., M.Sc.	III/a Asisten Ahli III/e Lektor III/b Asisten Ahli
62	2011	UNX10.0500105	Pendidikan Kewarganegaraan	2	A	J10A.018	LB	Dr. Darmawan Hidayat, MT.	III/c Lektor
63	2011	UNX10.0500105	Pendidikan Kewarganegaraan	2	B	J10A.018	LB	Dr. Ir. Enang Wasja A. MS	
64	2011	D10C.5401	Pengantar Fisika Energi	2	A	D10C.10017 D10C.10020	19521025 198103 1 002 19521115 198403 1 001	Dr. Ir. Enang Wasja A. MS Aswad Hi. Saad, Drs., MS.	
65	2011	D10C.5401	Pengantar Fisika Energi	2	B	D10C.10017 D10C.10020	19521025 198103 1 002 19521115 198403 1 001	Wahyu Alamsyah Somantri, Drs., MS. Aswad Hi. Saad, Drs., MS.	IV/a Lektor Kepala IV/a Lektor Kepala
66	2011	D10C.5301	Pengantar Fisika Material	3	A	D10C.10029 D10C.10037	19650208 199412 2 001 19730730 199803 1 002	Wahyu Alamsyah Somantri, Drs., MS. Dr. Fitrilawati, M.Sc.	IV/a Lektor Kepala IV/a Lektor Kepala
67	2011	D10C.5301	Pengantar Fisika Material	3	B	D10C.10029 D10C.10037	19650208 199412 2 001 19730730 199803 1 002	Sahrul Hidayat, S.Si., M.Si. Dr. Fitrilawati, M.Sc.	III/e Lektor IV/a Lektor Kepala
68	2011	D10C.7205	Pengolahan Data Geofisika	2	A	D10C.10010 D10C.10025	130516295 19580510 198801 1 001	Sahrul Hidayat, S.Si., M.Si. Dr. Marlan, M.Eng.Sc.	III/e Lektor IV/a Lektor Kepala
69	2011	D10C.7205	Pengolahan Data Geofisika	2	B	D10C.10010 D10C.10025	130516295 19580510 198801 1 001	Eddy Supriyana, Drs., M.Si. Dr. Marlan, M.Eng.Sc.	III/d Lektor IV/a Lektor Kepala
70	2011	D10C.5003	Pengolahan Sinyal	2	A	D10C.10021	19491204 198403 2 001	Eddy Supriyana, Drs., M.Si.	III/d Lektor
71	2011	D10C.5003	Pengolahan Sinyal	2	B	D10C.10046 D10C.10033	19741215 200212 1 002 19591104 199103 1 001	Tuti Aryati Demeu, Dra., MS. Dr. Darmawan Hidayat, MT.	III/d Lektor III/c Lektor
								Bambang Mukti Wibawa, Drs., MS.	III/b Lektor

No	Kur	Matakuliah	Nama Matakuliah	SKS	Kls	Sandi Dosen	N I P	Nama Dosen	Gol	Jabatan
72	2011	D10C.7105	Perencanaan Elektronika	2	A	D10C.10026	19600314 198703 1 002	Jajat Yuda Mindara, Drs., MS.	III/c	Lektor
73	2011	D10C.7105	Perencanaan Elektronika	2	B	D10C.10026	19600314 198703 1 002	Jajat Yuda Mindara, Drs., MS.	III/c	Lektor
74	2011	D10C.7603	Petrofisika	2	A	D10C.10049 D10C.10055	19800914 200501 1 002 19850925 201012 2 007	Kusnahadi Susanto, S.Si., MT. Kartika Hajar Kirana, Spd., M.Si.	III/a	Asisten Ahli
75	2011	D10C.7603	Petrofisika	2	B	D10C.10049 D10C.10055	19800914 200501 1 002 19850925 201012 2 007	Kusnahadi Susanto, S.Si., MT. Kartika Hajar Kirana, Spd., M.Si.	III/a	Asisten Ahli
76	2011	D10C.3006	Praktikum Elektronika I	1	A	D10C.10021 D10C.10026 D10C.10014	19491204 198403 2 001 19600314 198703 1 002 19520321 197602 1 001	Tuti Aryati Demen, Dra., MS. Jajat Yuda Mindara, Drs., MS. Prof. Dr. Bernard J. Tumbelaka, M.Eng.Sc.	III/d	Lektor
77	2011	D10C.3006	Praktikum Elektronika I	1	B	D10C.10021 D10C.10026 D10C.10014	19491204 198403 2 001 19600314 198703 1 002 19520321 197602 1 001	Tuti Aryati Demen, Dra., MS. Jajat Yuda Mindara, Drs., MS. Prof. Dr. Bernard J. Tumbelaka, M.Eng.Sc.	III/d	Lektor
78	2011	D10C.1002	Praktikum Fisika Dasar I	1	A	D10C.10053	132150443	Dr. Togar Saragi, M.Si.	III/d	Lektor
79	2011	D10C.1002	Praktikum Fisika Dasar I	1	B	D10C.10053	132150443	Dr. Togar Saragi, M.Si.	III/d	Lektor
80	2011	D10C.5404	Praktikum Fisika Energi I	1	A	D10C.10023 D10C.10022 D10C.10018	19550209 198601 1 001 19520628 198503 2 001 19511006 198203 2 001	Cukup Mulyana, Drs., MS. Tuti Susilawati, Dra., MS. Mariah Kartawidjaja, Dra., MS.	III/c	Lektor
81	2011	D10C.5404	Praktikum Fisika Energi I	1	B	D10C.10023 D10C.10022 D10C.10018	19550209 198601 1 001 19520628 198503 2 001 19511006 198203 2 001	Cukup Mulyana, Drs., MS. Tuti Susilawati, Dra., MS. Mariah Kartawidjaja, Dra., MS.	III/c	Lektor
82	2011	D10C.5303	Praktikum Fisika Material I	1	A	D10C.10029 D10C.10053	19650208 199412 2 001 132150443	Dr. Fitriawati, M.Sc. Dr. Togar Saragi, M.Si.	IV/a	Lektor Kepala
83	2011	D10C.5303	Praktikum Fisika Material I	1	B	D10C.10029 D10C.10053	19650208 199412 2 001 132150443	Dr. Fitriawati, M.Sc. Dr. Togar Saragi, M.Si.	IV/a	Lektor Kepala
84	2011	D10C.5202	Praktikum Geofisika I	1	A	D10C.10025 D10C.10049 D10C.10036 D10C.10055	19580510 198801 1 001 19800914 200501 1 002 19700313 199703 1 005 19850925 201012 2 007	Eddy Supriyana, Drs., M.Si. Kusnahadi Susanto, S.Si., MT. Bambang Wijatmoko, S.Si., M.Si. Kartika Hajar Kirana, Spd., M.Si.	III/d	Lektor
85	2011	D10C.5202	Praktikum Geofisika I	1	B	D10C.10049 D10C.10025 D10C.10036 D10C.10049 D10C.10053	19800914 200501 1 002 19580510 198801 1 001 19700313 199703 1 005 19800914 200501 1 002 19850925 201012 2 007	Kusnahadi Susanto, S.Si., MT. Eddy Supriyana, Drs., M.Si. Bambang Wijatmoko, S.Si., M.Si. Kusnahadi Susanto, S.Si., MT. Kartika Hajar Kirana, Spd., M.Si.	III/a	Asisten Ahli

86	2011	D10C.7204	Praktikum Geofisika III	2	A	D10C.10010 D10C.10036 D10C.10030	130516295 19700313 199703 1 005 19690419 199512 1 001	Dr. Marlan, M.Eng.Sc. Bambang Wijatmoko, S.Si., M.Si. Dr. Asep Harja, M.Si.	IV/a Lektor Kepala III/c Lektor III/b Lektor
87	2011	D10C.7204	Praktikum Geofisika III	2	B	D10C.10010 D10C.10036 D10C.10030	130516295 19700313 199703 1 005 19690419 199512 1 001	Dr. Marlan, M.Eng.Sc. Bambang Wijatmoko, S.Si., M.Si. Dr. Asep Harja, M.Si.	IV/a Lektor Kepala III/c Lektor III/b Lektor
88	2011	D10C.5103	Praktikum Instrumentasi & Pengukuran	1	A	D10C.10021 D10C.10046	19491204 198403 2 001 19741215 200212 1 002	Tuti Aryati Deimen, Dra., MS. Dr. Darmawan Hidayat, MT.	III/d Lektor III/c Lektor
89	2011	D10C.5103	Praktikum Instrumentasi & Pengukuran	1	B	D10C.10021 D10C.10046	19491204 198403 2 001 19741215 200212 1 002	Tuti Aryati Demen, Dra., MS. Dr. Darmawan Hidayat, MT.	III/d Lektor III/c Lektor
90	2011	D10B.1013	Praktikum Kimia Dasar	1	A	D10B.10044	19591030 198703 2 002	Dr. Darwati, M.Si.	IV/b Lektor Kepala
91	2011	D10B.1013	Praktikum Kimia Dasar	1	B	D10B.10044	19591030 198703 2 002	Dr. Darwati, M.Si.	IV/b Lektor Kepala
92	2011	D10C.3008	Praktikum Metoda Numerik	1	A	D10C.10037	19730730 199803 1 002	Sahrul Hidayat, S.Si., M.Si.	III/c Lektor
93	2011	D10C.3008	Praktikum Metoda Numerik	1	B	D10C.10037	19730730 199803 1 002	Sahrul Hidayat, S.Si., M.Si.	III/c Lektor
94	2011	D10C.7103	Praktikum Sistem Mikroprosesor Digital	1	A	D10C.10046 D10C.10028	19741215 200212 1 002 19561226 198902 2 001	Dr. Darmawan Hidayat, MT. Sri Suryaningsih, Dra.	III/c Lektor III/c Lektor
95	2011	D10C.7103	Praktikum Sistem Mikroprosesor Digital	1	B	D10C.10046 D10C.10028	19741215 200212 1 002 19561226 198902 2 001	Dr. Darmawan Hidayat, MT. Sri Suryaningsih, Dra.	III/c Lektor III/c Lektor
96	2011	D10C.7401	Rekayasa Instalasi Nuklir	3	A	D10C.30026 D10C.10020	LB 19521115 198403 1 001	Teuku Alfa, Ir., MT Wahyu Alamsyah Somantri, Drs., MS.	IV/a Lektor Kepala
97	2011	D10C.7401	Rekayasa Instalasi Nuklir	3	B	D10C.30026 D10C.10020	LB 19521115 198403 1 001	Teuku Alfa, Ir., MT Wahyu Alamsyah Somantri, Drs., MS.	IV/a Lektor Kepala
98	2011	D10C.7302	Rekayasa Optik	3	A	D10C.10034 D10C.10037	19701029 199702 1 002 19730730 199803 1 002	Dr. Ayi Bahtiar, M.Si. Sahrul Hidayat, S.Si., M.Si.	III/d Lektor Kepala III/c Lektor
99	2011	D10C.7302	Rekayasa Optik	3	B	D10C.10034 D10C.10037	19701029 199702 1 002 19730730 199803 1 002	Dr. Ayi Bahtiar, M.Si. Sahrul Hidayat, S.Si., M.Si.	III/d Lektor Kepala III/c Lektor
100	2011	D10C.5101	Sensor dan Akuator	3	A	D10C.10033	19591104 199103 1 001	Bambang Mukti Wibawa, Drs., MS.	III/b Lektor
101	2011	D10C.5101	Sensor dan Akuator	3	B	D10C.10033	19591104 199103 1 001	Bambang Mukti Wibawa, Drs., MS.	III/b Lektor
102	2011	D10C.7101	Sistem Komunikasi & Jaringan Komputer	2	A	D10C.10011	19490212 197501 1 001	Doy Hardoyo Hardjo, Drs., M.Eng.Sc.	III/c Lektor
103	2011	D10C.7101	Sistem Komunikasi & Jaringan Komputer	2	B	D10C.10011	19490212 197501 1 001	Doy Hardoyo Hardjo, Drs., M.Eng.Sc.	III/c Lektor

No	Kur	Matakuliah	Nama Matakuliah	SKS	Kis	Sandi Dosen	NIP	Nama Dosen	Gol	Jabatan
104	2011	D10C.7102	Sistem Mikroprosesor Digital	2	A	D10C.10011	19490212 197501 1 001	Doy Hardoyo Hardjo, Drs., M.Eng.Sc.	III/c	Lektor
105	2011	D10C.7102	Sistem Mikroprosesor Digital	2	B	D10C.10046	19741215 200212 1 002	Dr. Darmawan Hidayat, MT.	III/c	Lektor
106	2011	D10C.5302	Spektroskopi Molekul	3	A	D10C.10034	19701029 199702 1 002	Dr. Ayi Bahtiar, M.Si.	III/d	Lektor Kepala
107	2011	D10C.5302	Spektroskopi Molekul	3	B	D10C.10034	19701029 199702 1 002	Dr. Ayi Bahtiar, M.Si.	III/d	Lektor Kepala
108	2011	D10F.1011	Statistik Dasar	3	A	D10F.10014	19570427 198403 2 001	Neneng Sunengsih, Dra., M.Stat.	III/d	Lektor
109	2011	D10F.1011	Statistik Dasar	3	B	D10F.10014	19570427 198403 2 001	Neneng Sunengsih, Dra., M.Stat.	III/d	Lektor
110	2011	D10C.7301	Struktur Zat Padat	3	A	D10C.10045	131638964	Nornian Syakir, Drs., MS., M.Sc	III/b	Asisten Ahli
111	2011	D10C.7301	Struktur Zat Padat	3	B	D10C.10045	131638964	Nornian Syakir, Drs., MS., M.Sc	III/b	Asisten Ahli
112	2011	D10C.3002	Termodinamika	3	A	D10C.10012	19471105 197503 1 002	Dedi Sugandi, Drs., MS.	IV/b	Lektor Kepala
113	2011	D10C.3002	Termodinamika	3	B	D10C.10031	19690828 199512 1 001	Otong Nurhailal, S.Si., M.Si.	III/c	Lektor
114	2011	D10C.5403	Termodinamika Lanjutan	2	A	D10C.10017	19521025 198103 1 002	Aswad Hi. Saad, Drs., MS.	IV/a	Lektor Kepala
115	2011	D10C.5403	Termodinamika Lanjutan	2	B	D10C.10023	19550209 198601 1 001	Cukup Mulyana, Drs., MS.	III/c	Lektor
						D10C.10017	19521025 198103 1 002	Aswad Hi. Saad, Drs., MS.	IV/a	Lektor Kepala
						D10C.10023	19550209 198601 1 001	Cukup Mulyana, Drs., MS.	III/c	Lektor
						D10C.10017	19521025 198103 1 002	Aswad Hi. Saad, Drs., MS.	IV/a	Lektor Kepala

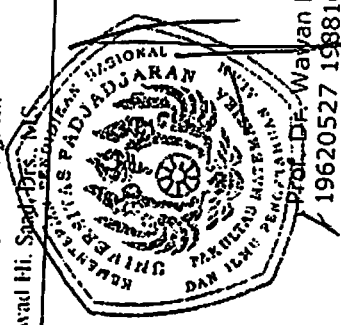

PROF. DR. Wawan Hermawan, MS.  
19620527 198810 1 001

Nomor : 205/UN6.D/Kep/FMIPA/2011  
 Tanggal : 15 Agustus 2011

PENGANGKATAN DOSEN DALAM PROSES BELAJAR MENGAJAR SEMESTER GANJIL TH AKADEMIK 2011/2012  
 PROGRAM SARJANA FAKULTAS MATEMATIKA DAN ILMU PENGETAHUAN ALAM UNIVERSITAS PADJADJARAN

No	Thn Kur	Sandi Matakuliah	Nama Matakuliah	SKS	Kls	Sandi Dosen	N I P	Nama Dosen	Gol	Jabatan
1	2006	UNX10.0600103	Bahasa Indonesia	2	A	HA017	196306071991031001	Nana Suryana, S.Si., M. Hum		
2	2006	UNX10.0600103	Bahasa Indonesia	2	B	HA017	196306071991031001	Nana Suryana, S.Si., M. Hum		
3	2006	UNX10.0600104	Bahasa Inggris	3	A	HD034	196208241988032002	Dr. Lia Maulia Indrayani, M.Hum.		
4	2006	UNX10.0600104	Bahasa Inggris	3	B	HD034	196208241988032002	Dr. Lia Maulia Indrayani, M.Hum.		
5	2006	D10B.06D0320	Biokimia I	2	A	D10B.10036	19560313 198601 2 001	Snadah Diana Rachman, Dra., M.Si.	III/d	Lektor
6	2006	D10B.06D0320	Biokimia I	2	B	D10B.10027	19501121 198103 2 001	Sudiah Djayasupena, Dra., M.Si.	IV/b	Lektor Kepala
7	2006	D10D.0600576	Biologi & Budidaya Algae	2	A	D10D.10054	19570523 199102 2 001	Betty Mayawati Marzuki, Dra., M.Si.	III/d	Lektor
8	2006	D10D.0600576	Biologi & Budidaya Algae	2	B	D10D.10041	19491221 198103 2 001	Iin Supartinah Noer, Dra., MS.	IV/b	Lektor Kepala
9	2006	D10D.0600101	Biologi Dasar	4	A	D10D.10058	19570523 199102 2 001	Betty Mayawati Marzuki, Dra., M.Si.	III/c	Lektor
						D10D.10041	19491221 198103 2 001	Iin Supartinah Noer, Dra., MS.	IV/a	Lektor Kepala
						D10D.10058	19690714 199503 1 002	Dr. Mohamad Nurzaman, M.Si.	III/c	Lektor
						D10D.10059	19680115 199702 1 001	Dr. Ruhyat Partasasmita, M.Si.	III/c	Lektor
						D10D.10067	19731228 199903 1 003	Budi Irawan, S.Si., M.Si.	III/d	Lektor Kepala
						D10D.10077	19650813 199002 2 002	Asri Peni Wulandari, M.Sc., Ph.D.	III/a	Lektor
						D10D.10065	19720920 199803 2 011	Yasni Purnamasari Kuntana, S.Si., MP.	III/c	Lektor
						D10D.10074	19751019 200801 2 003	Keukeu Kanawati Rosada, M.Si.	III/b	Asisten Ahli
						D10D.10078	19760131 201012 1 002	Ascep Zainal Muttaqin, S.Si., MT	III/b	
10	2006	D10D.0600101	Biologi Dasar	4	B	D10D.10058	19690714 199503 1 002	Dr. Mohamad Nurzaman, M.Si.	III/c	Lektor
						D10D.10059	19680115 199702 1 001	Dr. Ruhyat Partasasmita, M.Si.	III/c	Lektor
						D10D.10067	19731228 199903 1 003	Budi Irawan, S.Si., M.Si.	III/d	Lektor Kepala
						D10D.10077	19650813 199002 2 002	Asri Peni Wulandari, M.Sc., Ph.D.	III/a	Lektor
						D10D.10065	19720920 199803 2 011	Yasni Purnamasari Kuntana, S.Si., MP.	III/c	Lektor
						D10D.10074	19751019 200801 2 003	Keukeu Kanawati Rosada, M.Si.	III/b	Asisten Ahli

Kur	Matakuliah	Nama Matakuliah	SRS	Kis	Dosen	NIP	Nama Dosen	Gol	Jabatan
11	2006	D10D.0600543	Biologi Tanah	2	A	D10D.10078	19760131 201012 1 002	Asep Zainal Mutaqin, S.Si., MT	III/b
						D10D.10029	19430405 197106 2 001	Prof. Dr. Poniah Andayaningsih, MS.	IV/d Guru Besar
						D10D.10066	19580411 199803 2 001	Dr. Nia Rossiana, MS.	IV/a Lektor Kepala
						D10D.10049	19510516 198103 1 002	Prihadi Santoso, Drs., MS.	III/c Lektor
12	2006	D10D.0600543	Biologi Tanah	2	B	D10D.10029	19430405 197106 2 001	Prof. Dr. Poniah Andayaningsih, MS.	IV/d Guru Besar
						D10D.10066	19580411 199803 2 001	Dr. Nia Rossiana, MS.	IV/a Lektor Kepala
						D10D.10049	19510516 198103 1 002	Prihadi Santoso, Drs., MS.	III/c Lektor
13	2006	D10F.06D0530	Biostatistika	4	A	D10F.10010	19560110 198203 2 002	Sri Mulyani Sanroi, Dra., M.Stat.	III/d Lektor
14	2006	D10F.06D0530	Biostatistika	4	B	D10F.10010	19560110 198203 2 002	Sri Mulyani Sanroi, Dra., M.Stat.	III/d Lektor
15	2006	D10D.0600544	Bioteknologi	2	A	D10D.10053	19620318 198610 2 001	Dr. Ratu Safitri, MS.	IV/a Lektor Kepala
						D10D.10032	19490505 197710 2 001	Supartini Syarif, Dra., MS.	IV/b Lektor Kepala
16	2006	D10D.0600544	Bioteknologi	2	B	D10D.10053	19620318 198610 2 001	Dr. Ratu Safitri, MS.	IV/a Lektor Kepala
						D10D.10032	19490505 197710 2 001	Supartini Syarif, Dra., MS.	IV/b Lektor Kepala
17	2006	D10D.0600545	Botani Ekonomi	2	A	D10D.10052	19600801 199101 1 001	Joko Kusmoro, Drs.	III/b Asisten Ahli
18	2006	D10D.0600545	Botani Ekonomi	2	B	D10D.10052	19600801 199101 1 001	Joko Kusmoro, Drs.	III/b Asisten Ahli
19	2006	D10D.0600546	Eko-Fisiologi Tumbuhan	2	A	D10D.10063	19690708 199702 1 001	Suryana, S.Si., MP.	III/c Lektor
						D10D.10058	19690714 199503 1 002	Dr. Mohamad Nurzaman, M.Si.	III/c Lektor
						D10D.10045	19610407 198503 1 001	Ruly Budiono, Drs., MS.	III/a Asisten Ahli
20	2006	D10D.0600546	Eko-Fisiologi Tumbuhan	2	B	D10D.10063	19690708 199702 1 001	Suryana, S.Si., MP.	III/c Lektor
						D10D.10058	19690714 199503 1 002	Dr. Mohamad Nurzaman, M.Si.	III/c Lektor
						D10D.10045	19610407 198503 1 001	Ruly Budiono, Drs., MS.	III/a Asisten Ahli
21	2006	D10D.0600527	Ekologi Hewan	3	A	D10D.10040	19530807 198103 1 006	Prof. Dr. Johan Iskandar, M.Sc.	IV/c Guru Besar
						D10D.10059	19680115 199702 1 001	Dr. Ruhyat Partasasmita, M.Si.	III/c Lektor
						D10D.10019	19481004 198303 1 001	Dr. Yayat Ruchiyat	III/c Lektor
						D10D.10074	19751019 200801 2 003	Keukeu Kaniawati Rosada, M.Si.	III/b Asisten Ahli
						D10D.10076	19790423 200812 2 003	Nurullia Fitriani, S.Si., MT.	III/b Asisten Ahli
22	2006	D10D.0600527	Ekologi Hewan	3	B	D10D.10040	19530807 198103 1 006	Prof. Dr. Johan Iskandar, M.Sc.	IV/c Guru Besar
						D10D.10059	19680115 199702 1 001	Dr. Ruhyat Partasasmita, M.Si.	III/c Lektor
						D10D.10019	19481004 198303 1 001	Dr. Yayat Ruchiyat	III/c Lektor
						D10D.10074	19751019 200801 2 003	Keukeu Kaniawati Rosada, M.Si.	III/b Asisten Ahli
						D10D.10076	19790423 200812 2 003	Nurullia Fitriani, S.Si., MT.	III/b Asisten Ahli

No	Tahun Kur	Sandi Matakuliah	Nama Matakuliah	SKS	Kls	Sandi Dosen	N I P	Nama Dosen	Gol	Jabatan
23	2006	D10D.0600547	Ekologi Lansekap	2	A	D10D.10050	19611105 198902 1 001	Parikesit, M.Sc., Ph.D.	IV/a	Lektor Kepala
						D10D.10049	19510516 198103 1 002	Prihadi Santoso, Drs., MS.	III/c	Lektor
						D10D.10040	19530807 198103 1 006	Prof. Dr. Johan Iskandar, M.Sc.	IV/c	Guru Besar
24	2006	D10D.0600547	Ekologi Lansekap	2	B	D10D.10049	19510516 198103 1 002	Prihadi Santoso, Drs., MS.	III/c	Lektor
						D10D.10050	19611105 198902 1 001	Parikesit, M.Sc., Ph.D.	IV/a	Lektor Kepala
						D10D.10040	19530807 198103 1 006	Prof. Dr. Johan Iskandar, M.Sc.	IV/c	Guru Besar
25	2006	D10D.0600529	Ekologi Perairan	3	A	D10D.10060	19690530 199702 1 001	Sunardi, M.Si., Ph.D.	III/c	Lektor Kepala
						D10D.10074	19751019 200801 2 003	Keukeu Kaniawati Rosada, M.Si.	III/b	Asisten Ahli
						D10D.10047	19570810 198603 1 006	Hikmat Kasmara, Drs., M.Si.	IV/a	Lektor Kepala
26	2006	D10D.0600529	Ekologi Perairan	3	B	D10D.10060	19690530 199702 1 001	Sunardi, M.Si., Ph.D.	III/c	Lektor Kepala
						D10D.10074	19751019 200801 2 003	Keukeu Kaniawati Rosada, M.Si.	III/b	Asisten Ahli
						D10D.10047	19570810 198603 1 006	Hikmat Kasmara, Drs., M.Si.	IV/a	Lektor Kepala
27	2006	D10D.0600548	Ekologi Perdesaan	2	A	D10D.10051	19531118 198701 1 001	Drs. Herri Y. Hadikusumah, M.Si.	IV/a	Lektor Kepala
						D10D.10040	19530807 198103 1 006	Prof. Dr. Johan Iskandar, M.Sc.	IV/c	Guru Besar
28	2006	D10D.0600548	Ekologi Perdesaan	2	B	D10D.10051	19531118 198701 1 001	Drs. Herri Y. Hadikusumah, M.Si.	IV/a	Lektor Kepala
						D10D.10040	19530807 198103 1 006	Prof. Dr. Johan Iskandar, M.Sc.	IV/c	Guru Besar
29	2006	D10D.0600526	Ekologi Tumbuhan	3	A	D10D.10049	19510516 198103 1 002	Prihadi Santoso, Drs., MS.	III/c	Lektor
						D10D.10050	19611105 198902 1 001	Parikesit, M.Sc., Ph.D.	IV/a	Lektor Kepala
						D10D.10064	19681213 199703 1 001	Dr. Teguh Husodo, M.Si.	III/c	Lektor
						D10D.10076	19790423 200812 2 003	Nurullia Fitriani, S.Si., MT.	III/b	Asisten Ahli
30	2006	D10D.0600526	Ekologi Tumbuhan	3	B	D10D.10049	19510516 198103 1 002	Prihadi Santoso, Drs., MS.	III/c	Lektor
						D10D.10050	19611105 198902 1 001	Parikesit, M.Sc., Ph.D.	IV/a	Lektor Kepala
						D10D.10064	19681213 199703 1 001	Dr. Teguh Husodo, M.Si.	III/c	Lektor
						D10D.10076	19790423 200812 2 003	Nurullia Fitriani, S.Si., MT.	III/b	Asisten Ahli
31	2006	D10D.0600549	Ekoturisme	2	A	D10D.10050	19611105 198902 1 001	Parikesit, M.Sc., Ph.D.	IV/a	Lektor Kepala
						D10D.10064	19681213 199703 1 001	Dr. Teguh Husodo, M.Si.	III/c	Lektor
32	2006	D10D.0600549	Ekoturisme	2	B	D10D.10050	19611105 198902 1 001	Parikesit, M.Sc., Ph.D.	IV/a	Lektor Kepala
						D10D.10064	19681213 199703 1 001	Dr. Teguh Husodo, M.Si.	III/c	Lektor
33	2006	D10D.0600550	Entomologi	2	A	D10D.10047	19570810 198603 1 006	Hikmat Kasmara, Drs., M.Si.	IV/a	Lektor Kepala
						D10D.10055	19620527 198810 1 001	Prof. Dr. Wawan Hermawan, MS.	IV/c	Guru Besar
						D10D.10069	19781129 200312 2 002	Melanie, S.Si., M.Si.	III/b	Lektor
34	2006	D10D.0600550	Entomologi	2	B	D10D.10047	19570810 198603 1 006	Hikmat Kasmara, Drs., M.Si.	IV/a	Lektor Kepala
						D10D.10055	19620527 198810 1 001	Prof. Dr. Wawan Hermawan, MS.	IV/c	Guru Besar

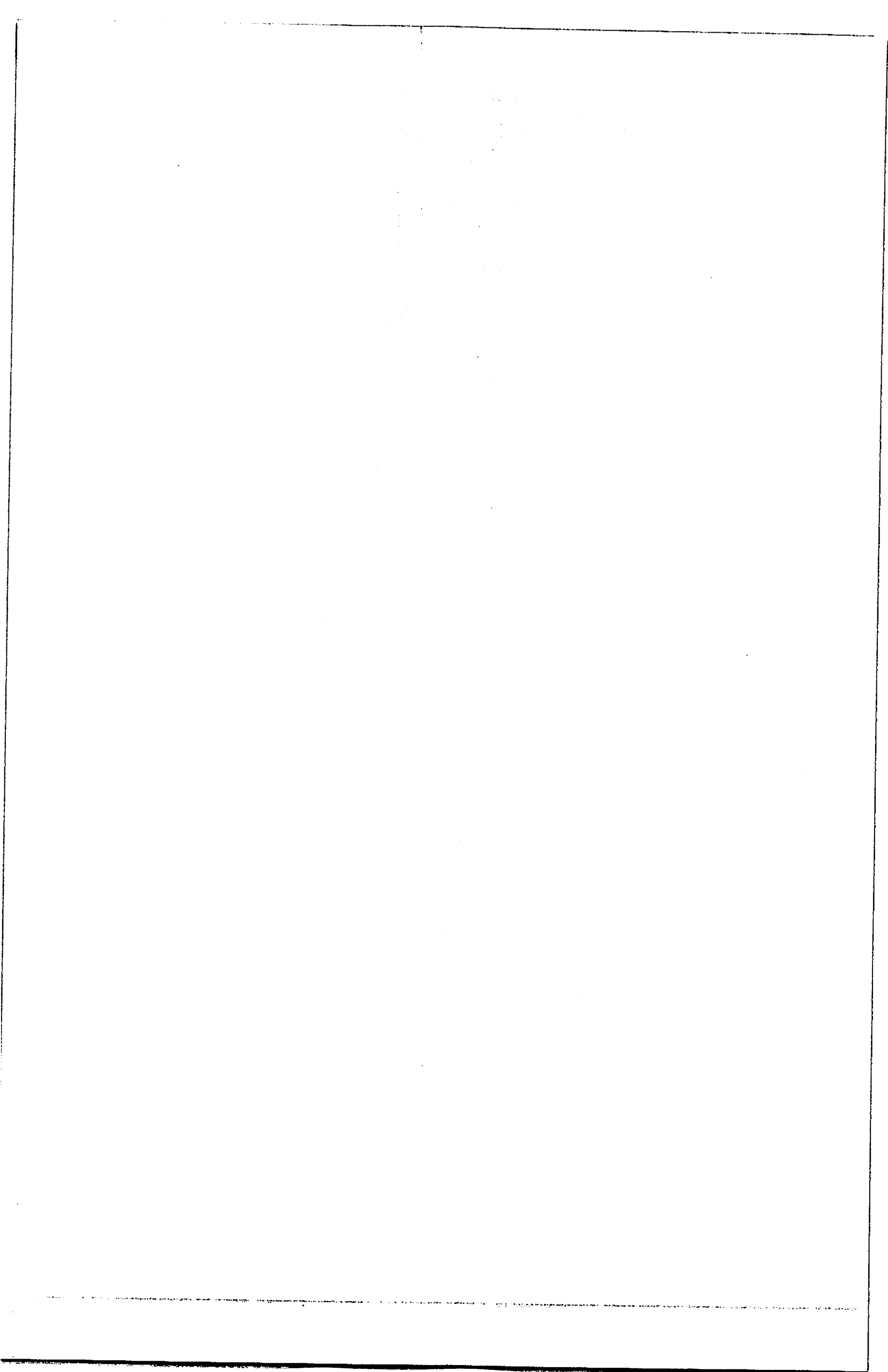



No	Kur	Matakuliah			Dosen								
					D10D.10069	19781129	200312	2	002	Melanie, S.Si., M.Si.	III/b	Lektor	
35	2006	D10D.0600551	Etnobiologi	2	A	D10D.10040	19530807	198103	1	006	Prof. Dr. Johan Iskandar, M.Sc.	IV/c	Guru Besar
					D10D.10078	19760131	201012	1	002	Asep Zainal Mutaqin, S.Si., MT	III/b		
36	2006	D10D.0600551	Etnobiologi	2	B	D10D.10040	19530807	198103	1	006	Prof. Dr. Johan Iskandar, M.Sc.	IV/c	Guru Besar
					D10D.10067	19731228	199903	1	003	Budi Irawan, S.Si., M.Si.	III/d	Lektor Kepala	
37	2006	D10C.06D0105	Fisika Dasar	3	A	D10C.10026	19600314	198703	1	002	Jajat Yuda Mindara, Drs., MS.	III/c	Lektor
38	2006	D10C.06D0105	Fisika Dasar	3	B	D10C.10020	19521115	198403	1	001	Wahyu Alamsyah Somantri, Drs., MS.	IV/a	Lektor Kepala
39	2006	D10D.0600553	Fitopatologi	2	A	D10D.10058	19690714	199503	1	002	Dr. Mohamad Nurzaman, M.Si.	III/c	Lektor
					D10D.10061	19700622	199702	2	001	Tia Setiawati, S.Si., M.Si.	III/c	Lektor	
40	2006	D10D.0600553	Fitopatologi	2	B	D10D.10058	19690714	199503	1	002	Dr. Mohamad Nurzaman, M.Si.	III/c	Lektor
					D10D.10061	19700622	199702	2	001	Tia Setiawati, S.Si., M.Si.	III/c	Lektor	
41	2006	D10D.0600528	Genetika	4	A	D10D.10032	19490505	197710	2	001	Supartini Syarif, Dra., MS.	IV/b	Lektor Kepala
					D10D.10044	19610315	198503	2	001	Nining Ratningsih, Dra.	III/c	Lektor	
					D10D.10070	19670228	199103	2	001	Sri Rejeki Rahayuningsih, Dra., M.Si.	III/c	Lektor	
42	2006	D10D.0600528	Genetika	4	B	D10D.10032	19490505	197710	2	001	Supartini Syarif, Dra., MS.	IV/b	Lektor Kepala
					D10D.10044	19610315	198503	2	001	Nining Ratningsih, Dra.	III/c	Lektor	
					D10D.10070	19670228	199103	2	001	Sri Rejeki Rahayuningsih, Dra., M.Si.	III/c	Lektor	
43	2006	D10D.0600555	Ichthyologi	2	A	D10D.10047	19570810	198603	1	006	Hikmat Kasmara, Drs., M.Si.	IV/a	Lektor Kepala
					D10D.10046	19570824	198601	1	001	Tatang Suharmana Erawan, Drs.M.Si	III/c	Lektor	
44	2006	D10D.0600555	Ichthyologi	2	B	D10D.10047	19570810	198603	1	006	Hikmat Kasmara, Drs., M.Si.	IV/a	Lektor Kepala
					D10D.10046	19570824	198601	1	001	Tatang Suharmana Erawan, Drs.M.Si	III/c	Lektor	
45	2006	D10D.0600556	Immunologi	2	A	D10D.10022	19430904	196902	2	001	Prof. Dr. Jetty Nurhajati Sajuti	IV/d	Guru Besar
					D10D.10043	19560108	198503	2	001	Ida Indrawati, Dra., M.Si.	IV/a	Lektor Kepala	
46	2006	D10D.0600556	Immunologi	2	B	D10D.10022	19430904	196902	2	001	Prof. Dr. Jetty Nurhajati Sajuti	IV/d	Guru Besar
					D10D.10043	19560108	198503	2	001	Ida Indrawati, Dra., M.Si.	IV/a	Lektor Kepala	
47	2006	UNX10.0600102	Kewarganegaraan	2	A	J10A.018				LB	Dr. Ir. Enang Wasja A, MS		
48	2006	UNX10.0600102	Kewarganegaraan	2	B	J10A.018				LB	Dr. Ir. Enang Wasja A, MS		
49	2006	D10D.0600557	Konservasi Hewan	2	A	D10D.10019	19481004	198303	1	001	Dr. Yayat Ruchiyat	III/c	Lektor
					D10D.10059	19680115	199702	1	001	Dr. Ruhyat Partasasmita, M.Si.	III/c	Lektor	
50	2006	D10D.0600557	Konservasi Hewan	2	B	D10D.10019	19481004	198303	1	001	Dr. Yayat Ruchiyat	III/c	Lektor
					D10D.10059	19680115	199702	1	001	Dr. Ruhyat Partasasmita, M.Si.	III/c	Lektor	

No	Thn Kur	Sandi Matakuliah	Nama Matakuliah	SKS	Kls	Sandi Dgsen	N I P	Nama Dosen	Gol	Jabatan
51	2006	D10A.06D0106	Matematika Dasar	3	A	D10A.10053	19730505 199803 2 001	Dr. Nursanti Anggriani, M.Si.	III/c	Lektor
52	2006	D10A.06D0106	Matematika Dasar	3	B	D10A.10059	19740331 200501 2 001	Dianne Amor Kusuma, S.Pd., M.Pd.	III/b	Asisten Ahli
53	2006	D10D.0600318	Mikrobiologi Dasar	4	A	D10D.10022	19430904 196902 2 001	Prof. Dr. Jetty Nurhajati Sajuti	IV/d	Guru Besar
						D10D.10029	19430405 197106 2 001	Prof. Dr. Poniah Andayaningsih, MS.	IV/d	Guru Besar
						D10D.10053	19620318 198610 2 001	Dr. Ratu Safitri, MS.	IV/a	Lektor.Kepala
						D10D.10043	19560108 198503 2 001	Ida Indrawati, Dra., M.Si.	IV/a	Lektor Kepala
						D10D.10057	19701118 199512 2 001	Dr. Mia Miranti Rustama, MP.	III/d	Lektor
						D10D.10066	19580411 199803 2 001	Dr. Nia Rossiana, MS.	IV/a	Lektor Kepala
						D10D.10077	19650813 199002 2 002	Asri Peni Wulandari, M.Sc., Ph.D.	III/a	Lektor
54	2006	D10D.0600318	Mikrobiologi Dasar	4	B	D10D.10022	19430904 196902 2 001	Prof. Dr. Jetty Nurhajati Sajuti	IV/d	Guru Besar
						D10D.10029	19430405 197106 2 001	Prof. Dr. Poniah Andayaningsih, MS.	IV/d	Guru Besar
						D10D.10053	19620318 198610 2 001	Dr. Ratu Safitri, MS.	IV/a	Lektor Kepala
						D10D.10043	19560108 198503 2 001	Ida Indrawati, Dra., M.Si.	IV/a	Lektor Kepala
						D10D.10057	19701118 199512 2 001	Dr. Mia Miranti Rustama, MP.	III/d	Lektor
						D10D.10066	19580411 199803 2 001	Dr. Nia Rossiana, MS.	IV/a	Lektor Kepala
						D10D.10077	19650813 199002 2 002	Asri Peni Wulandari, M.Sc., Ph.D.	III/a	Lektor
55	2006	D10D.0600578	Mikroteknik Hewan	2	A	D10D.10035	19470616 197903 2 001	Yetty Yusri Gani, Dra., MS.	IV/a	Lektor Kepala
						D10D.10065	19720920 199803 2 011	Yasmi Purnamasari Kuntana, S.Si., MP.	III/c	Lektor
						D10D.10075	19820131 200801 2 005	Madihah, M.Si.	III/b	Asisten Ahli
						D10D.10068	19580819 198503 2 004	Kartiawati Alipin, Dra., MS	III/d	Lektor
56	2006	D10D.0600578	Mikroteknik Hewan	2	B	D10D.10035	19470616 197903 2 001	Yetty Yusri Gani, Dra., MS.	IV/a	Lektor Kepala
						D10D.10065	19720920 199803 2 011	Yasmi Purnamasari Kuntana, S.Si., MP.	III/c	Lektor
						D10D.10075	19820131 200801 2 005	Madihah, M.Si.	III/b	Asisten Ahli
						D10D.10068	19580819 198503 2 004	Kartiawati Alipin, Dra., MS	III/d	Lektor
57	2006	D10D.0600579	Mikroteknik Tumbuhan	2	A	D10D.10036	19510824 197903 2 001	Dr. Titin Supriatun Sadeli, MS.	IV/a	Lektor Kepala
						D10D.10058	19690714 199503 1 002	Dr. Mohamad Nurzaman, M.Si.	III/c	Lektor
						D10D.10061	19700622 199702 2 001	Tia Setiawati, S.Si., M.Si.	III/c	Lektor
58	2006	D10D.0600579	Mikroteknik Tumbuhan	2	B	D10D.10036	19510824 197903 2 001	Dr. Titin Supriatun Sadeli, MS.	IV/a	Lektor Kepala
						D10D.10058	19690714 199503 1 002	Dr. Mohamad Nurzaman, M.Si.	III/c	Lektor
						D10D.10061	19700622 199702 2 001	Tia Setiawati, S.Si., M.Si.	III/c	Lektor
59	2006	D10D.0600561	Morfo genesis Hewan	2	A	D10D.10056	19620616 199101 1 001	Cucu Hadiansyah, Drs.	III/c	Lektor
						D10D.10065	19720920 199803 2 011	Yasmi Purnamasari Kuntana, S.Si., MP.	III/c	Lektor
						D10D.10075	19820131 200801 2 005	Madihah, M.Si.	III/b	Asisten Ahli

No	Tahun Kur	Sandi Matakuliah	Nama Matakuliah	SKS	Kls	Sandi Dosen	N I P	Nama Dosen	Gol	Jabatan
60	2006	D10D.0600561	Morfogenesis Hewan	2	B	D10D.10056	19620616 199101 1 001	Cucu Hadiansyah, Drs.	III/c	Lektor
						D10D.10065	19720920 199803 2 011	Yasmi Purnamasari Kuntana, S.Si., MP.	III/c	Lektor
						D10D.10075	19820131 200801 2 005	Madihah, M.Si.	III/b	Asisten Ahli
61	2006	D10D.0600562	Morfogenesis Tumbuhan	2	A	D10D.10036	19510824 197903 2 001	Dr. Titin Supriatun Sadeli, MS.	IV/a	Lektor Kepala
						D10D.10058	19690714 199503 1 002	Dr. Mohamad Nurzaman, M.Si.	III/c	Lektor
62	2006	D10D.0600562	Morfogenesis Tumbuhan	2	B	D10D.10036	19510824 197903 2 001	Dr. Titin Supriatun Sadeli, MS.	IV/a	Lektor Kepala
						D10D.10058	19690714 199503 1 002	Dr. Mohamad Nurzaman, M.Si.	III/c	Lektor
63	2006	D10D.0600563	Neuroendrokinologi	2	A	D10D.10056	19620616 199101 1 001	Cucu Hadiansyah, Drs.	III/c	Lektor
						D10D.10044	19610315 198503 2 001	Nining Ratningsih, Dra.	III/c	Lektor
						D10D.10065	19720920 199803 2 011	Yasmi Purnamasari Kuntana, S.Si., MP.	III/c	Lektor
64	2006	D10D.0600563	Neuroendrokinologi	2	B	D10D.10056	19620616 199101 1 001	Cucu Hadiansyah, Drs.	III/c	Lektor
						D10D.10044	19610315 198503 2 001	Nining Ratningsih, Dra.	III/c	Lektor
						D10D.10065	19720920 199803 2 011	Yasmi Purnamasari Kuntana, S.Si., MP.	III/c	Lektor
65	2006	D10D.0600564	Ornitologi	2	A	D10D.10040	19530807 198103 1 006	Prof. Dr. Johan Iskandar, M.Sc.	IV/c	Guru Besar
						D10D.10059	19680115 199702 1 001	Dr. Ruhyat Partasmita, M.Si.	III/c	Lektor
66	2006	D10D.0600564	Ornitologi	2	B	D10D.10040	19530807 198103 1 006	Prof. Dr. Johan Iskandar, M.Sc.	IV/c	Guru Besar
						D10D.10059	19680115 199702 1 001	Dr. Ruhyat Partasmita, M.Si.	III/c	Lektor
67	2006	D10D.0600580	Pengantar AMDAL	2	A	D10D.10048	19571103 198603 1 004	Prof. Dr. Erri Noviar Megantara	IV/d	Guru Besar
						D10D.10051	19531118 198701 1 001	Drs. Herri Y. Hadikusumah, M.Si.	IV/a	Lektor Kepala
						D10D.10020	LB	Ade Pandi, Drs., MS.	IV/a	Lektor Kepala
68	2006	D10D.0600580	Pengantar AMDAL	2	B	D10D.10048	19571103 198603 1 004	Prof. Dr. Erri Noviar Megantara	IV/d	Guru Besar
						D10D.10051	19531118 198701 1 001	Drs. Herri Y. Hadikusumah, M.Si.	IV/a	Lektor Kepala
						D10D.10020	LB	Ade Pandi, Drs., MS.	IV/a	Lektor Kepala
69	2006	D10D.0600314	Perkembangan Hewan	3	A	D10D.10035	19470616 197903 2 001	Yetty Yusri Gani, Dra., MS.	IV/a	Lektor Kepala
						D10D.10065	19720920 199803 2 011	Yasmi Purnamasari Kuntana, S.Si., MP.	III/c	Lektor
						D10D.10075	19820131 200801 2 005	Madihah, M.Si.	III/b	Asisten Ahli
70	2006	D10D.0600314	Perkembangan Hewan	3	B	D10D.10035	19470616 197903 2 001	Yetty Yusri Gani, Dra., MS.	IV/a	Lektor Kepala
						D10D.10065	19720920 199803 2 011	Yasmi Purnamasari Kuntana, S.Si., MP.	III/c	Lektor
						D10D.10075	19820131 200801 2 005	Madihah, M.Si.	III/b	Asisten Ahli
71	2006	D10D.0600315	Perkembangan Tumbuhan	3	A	D10D.10036	19510824 197903 2 001	Dr. Titin Supriatun Sadeli, MS.	IV/a	Lektor Kepala
						D10D.10058	19690714 199503 1 002	Dr. Mohamad Nurzaman, M.Si.	III/c	Lektor
						D10D.10061	19700622 199702 2 001	Tia Setiawati, S.Si., M.Si.	III/c	Lektor

No	Kur	Matakuliah	Nama Matakuliah	SKS	KIS	Sandi Dosen	N I P	Nama Dosen	Gol	Jabatan	
72	2006	D10D.0600315	Perkembangan Tumbuhan	3	B	D10D.10036	19510824 197903 2 001	Dr. Titin Supriatun Sadeli, MS.	IV/a	Lektor Kepala	
						D10D.10058	19690714 199503 1 002	Dr. Mohamad Nurzaman, M.Si.		III/c	Lektor
						D10D.10061	19700622 199702 2 001	Tia Setiawati, S.Si., M.Si.		III/c	Lektor
73	2006	D10B.06D0321	Praktikum Biokimia 1	1	A	D10B.10036	19560313 198601 2 001	Saadah Diana Rachman, Dra., M.Si.	III/d	Lektor	
						D10B.10027	19501121 198103 2 001	Sadiyah Djayasupena, Dra., M.Si.		IV/b	Lektor Kepala
						D10B.10070	19801227 200604 1 002	Safri Ishmayana, S.Si.		III/b	Lektor
74	2006	D10B.06D0321	Praktikum Biokimia 1	1	B	D10B.10036	19560313 198601 2 001	Saadah Diana Rachman, Dra., M.Si.	III/d	Lektor	
						D10B.10027	19501121 198103 2 001	Sadiyah Djayasupena, Dra., M.Si.		IV/b	Lektor Kepala
						D10B.10070	19801227 200604 1 002	Safri Ishmayana, S.Si.		III/b	Lektor
75	2006	D10D.0600567	Primatologi	2	A	D10D.10048	19571103 198603 1 004	Prof. Dr. Erri Noviar Megantara	IV/d	Guru Besar	
						D10D.10019	19481004 198303 1 001	Dr. Yayat Ruchiyat		III/c	Lektor
76	2006	D10D.0600567	Primatologi	2	B	D10D.10048	19571103 198603 1 004	Prof. Dr. Erri Noviar Megantara	IV/d	Guru Besar	
						D10D.10019	19481004 198303 1 001	Dr. Yayat Ruchiyat		III/c	Lektor
77	2006	D10D.0600575	Radiobiologi	2	A	DD501	LB	Dr. Moh. Darussalam	IV/E	Pembina Utama	
						D10D.10032	19490505 197710 2 001	Supartini Syarif, Dra., MS.		IV/b	Lektor Kepala
78	2006	D10D.0600575	Radiobiologi	2	B	DD501	LB	Dr. Moh. Darussalam	IV/E	Pembina Utama	
						D10D.10032	19490505 197710 2 001	Supartini Syarif, Dra., MS.		IV/b	Lektor Kepala
79	2006	D10D.0600317	Taksonomi Invertebrata	3	A	D10D.10047	19570810 198603 1 006	Hikmat Kasmara, Drs., M.Si.	IV/a	Lektor Kepala	
						D10D.10055	19620527 198810 1 001	Prof. Dr. Wawan Hermawan, MS.		IV/c	Guru Besar
						D10D.10069	19781129 200312 2 002	Melanie, S.Si., M.Si.		III/b	Lektor
						D10D.10076	19790423 200812 2 003	Nurullia Fitriani, S.Si., MT.		III/b	Asisten Ahli
80	2006	D10D.0600317	Taksonomi Invertebrata	3	B	D10D.10047	19570810 198603 1 006	Hikmat Kasmara, Drs., M.Si.	IV/a	Lektor Kepala	
						D10D.10055	19620527 198810 1 001	Prof. Dr. Wawan Hermawan, MS.		IV/c	Guru Besar
						D10D.10069	19781129 200312 2 002	Melanie, S.Si., M.Si.		III/b	Lektor
						D10D.10076	19790423 200812 2 003	Nurullia Fitriani, S.Si., MT.		III/b	Asisten Ahli
81	2006	D10D.0600316	Taksonomi Kriptogamae	4	A	D10D.10041	19491221 198103 2 001	Iin Supartinah Noer, Dra., MS.	IV/a	Lektor Kepala	
						D10D.10054	19570523 199102 2 001	Betty Mayawatie Marzuki, Dra., M.Si.		III/c	Lektor
						D10D.10063	19690708 199702 1 001	Suryana, S.Si., MP.		III/c	Lektor
						D10D.10052	19600801 199101 1 001	Joko Kusmoro, Drs.		III/b	Asisten Ahli
82	2006	D10D.0600316	Taksonomi Kriptogamae	4	B	D10D.10041	19491221 198103 2 001	Iin Supartinah Noer, Dra., MS.	IV/a	Lektor Kepala	
						D10D.10054	19570523 199102 2 001	Betty Mayawatie Marzuki, Dra., M.Si.		III/c	Lektor
						D10D.10063	19690708 199702 1 001	Suryana, S.Si., MP.		III/c	Lektor
						D10D.10052	19600801 199101 1 001	Joko Kusmoro, Drs.		III/b	Asisten Ahli

No	Thn Kur	Sandi Matakuliah	Nama Matakuliah	SKS	Kls	Sandi Dosen	N I P	Nama Dosen	Gol	Jabatan
83	2006	D10D.0600572	Toksikologi Lingkungan	2	A	D10D.10060	19690530 199702 1 001	Sunardi, M.Si., Ph.D.	III/c	Lektor Kepala
						D10D.10066	19580411 199803 2 001	Dr. Nia Rossiana, MS.	IV/a	Lektor Kepala
						D10D.10076	19790423 200812 2 003	Nurullia Fitriani, S.Si., MT.	III/b	Asisten Ahli
						D10D.10074	19751019 200801 2 003	Keukeu Kaniawati Rosada, M.Si.	III/b	Asisten Ahli
84	2006	D10D.0600572	Toksikologi Lingkungan	2	B	D10D.10060	19690530 199702 1 001	Sunardi, M.Si., Ph.D.	III/c	Lektor Kepala
						D10D.10066	19580411 199803 2 001	Dr. Nia Rossiana, MS.	IV/a	Lektor Kepala
						D10D.10076	19790423 200812 2 003	Nurullia Fitriani, S.Si., MT.	III/b	Asisten Ahli
						D10D.10074	19751019 200801 2 003	Keukeu Kaniawati Rosada, M.Si.	III/b	Asisten Ahli
85	2006	D10D.0600573	Tumbuhan Beracun dan Berbahaya	2	A	D10D.10067	19731228 199903 1 003	Budi Irawan, S.Si., M.Si.	III/d	Lektor Kepala
						D10D.10052	19600801 199101 1 001	Joko Kusmoro, Drs.	III/b	Asisten Ahli
86	2006	D10D.0600573	Tumbuhan Beracun dan Berbahaya	2	B	D10D.10067	19731228 199903 1 003	Budi Irawan, S.Si., M.Si.	III/d	Lektor Kepala
						D10D.10052	19600801 199101 1 001	Joko Kusmoro, Drs.	III/b	Asisten Ahli

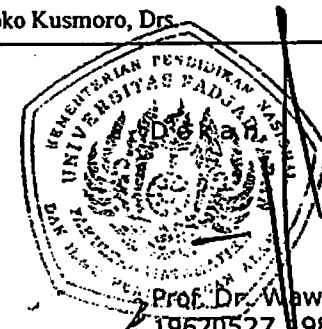

Prof. Dr. Wawan Hermawan, MS.  
19620527 198810 1 001

Lampiran V : Keputusan Dekan FMIPA Unpad  
 Nomor : 205/UN6.D/Kep/FMIPA/2011  
 Tanggal : 15 Agustus 2011

**PENGANGKATAN DOSEN DALAM PROSES BELAJAR MENGAJAR SEMESTER GANJIL TH AKADEMIK 2011/2012  
 PROGRAM SARJANA FAKULTAS MATEMATIKA DAN ILMU PENGETAHUAN ALAM UNIVERSITAS PADJADJARAN**

JURUSAN : STATISTIKA

No	Thn Kur	Sandi Matakuliah	Nama Matakuliah	SKS	Kls	Sandi Dosen	N I P	Nama Dosen	Gol	Jabatan
1	2011	D10F-5017	Aktuaria II	3	A	D10F.10021	19640126 199101 1 001	Gatot Riwi Setyanto, Drs., M.Si.	III/d	Lektor
2	2011	D10F-5017	Aktuaria II	3	B	D10F.10021	19640126 199101 1 001	Gatot Riwi Setyanto, Drs., M.Si.	III/d	Lektor
3	2011	D10A-1002	Aljabar Linier	3	A	D10A.10041	19670306 199101 2 001	Dr. Ema Carnia, M.Si.	IV/a	Lektor Kepala
4	2011	D10A-1002	Aljabar Linier	3	B	D10A.10017	19571221 198303 1 016	Eddy Djauhari, Drs.,MM.	IV/b	Lektor Kepala
5	2011	D10F-5051	Analisis Data Deret Waktu	4	A	D10F.10027	19730518 200012 1 001	Gumgum Darmawan, S.Si., M.Si.	III/b	Lektor
6	2011	D10F-5003	Analisis Data Deret Waktu	4	A	D10F.10027	19730518 200012 1 001	Gumgum Darmawan, S.Si., M.Si.	III/b	Lektor
7	2011	D10F-5003	Analisis Data Deret Waktu	4	B	D10F.10004	19481129 197903 1 002	Mulyana, Drs., MS.	IV/c	Lektor Kepala
8	2011	D10F-3003	Analisis Data Eksplorasi	4	A	D10F.10019	19600901 198603 2 001	Anna Chadidjah, Dra., MT.	III/c	Lektor
9	2011	D10F-3035	Analisis Data Eksplorasi	3	A	D10F.10019	19600901 198603 2 001	Anna Chadidjah, Dra., MT.	III/c	Lektor
10	2011	D10F-3003	Analisis Data Eksplorasi	4	B	D10F.10019	19600901 198603 2 001	Anna Chadidjah, Dra., MT.	III/c	Lektor
11	2011	D10F-7027	Analisis Data Multilevel	3	A	D10F.10025	19740506 199903 1 002	Bertho Tantular, S.Si., M.Si.	III/b	Lektor
12	2011	D10F-7027	Analisis Data Multilevel	3	B	D10F.10025	19740506 199903 1 002	Bertho Tantular, S.Si., M.Si.	III/b	Lektor
13	2011	D10F-5001	Analisis Data Multivariat I	4	A	D10F.10018	19590502 198601 2 001	Titi Purwandari, Dra., MS.	III/c	Lektor
14	2011	D10F-5001	Analisis Data Multivariat I	4	B	D10F.10024	19740521 199903 1 002	Yusep Suparman, S.Si., M.Sc.	III/c	Lektor
15	2011	D10F-7071	Analisis Data Multivariat II	4	A	D10F.10018	19590502 198601 2 001	Titi Purwandari, Dra., MS.	III/c	Lektor
16	2011	D10F-7071	Analisis Data Multivariat II	4	B	D10F.10024	19740521 199903 1 002	Yusep Suparman, S.Si., M.Sc.	III/c	Lektor
17	2011	D10F-7073	Analisis Keputusan	3	A	D10F.30005	LB	Tata Sumitra, MBA		
18	2011	D10F-7073	Analisis Keputusan	3	B	D10F.30005	LB	Tata Sumitra, MBA		
19	2011	D10F-5065	Analisis Regresi Lanjutan	4	A	D10F.10029	19800603 200312 1 002	I Gede Nyoman Mindra Jaya, S.Si., M.Si.	III/b	Lektor

No	Thn Kur	Sandi Matakuliah	Nama Matakuliah	SKS	Kls	Sandi Dosen	N I P	Nama Dosen	Got	Jabatan
20	2011	D10F-5065	Analisis Regresi Lanjutan	4	B	D10F.10023	19700401 199512 1 001	Dr. Toni Toharudin, M.Sc	III/c	Lektor
21	2011	D10F-5021	Analisis Sekuensial	3	A	D10F.10010	19560110 198203 2 002	Sri Mulyani Sanroi, Dra., M.Stat.	III/d	Lektor
22	2011	D10F-5021	Analisis Sekuensial	3	B	D10F.10010	19560110 198203 2 002	Sri Mulyani Sanroi, Dra., M.Stat.	III/d	Lektor
23	2011	UNX10-1001	Bahasa Indonesia	2	A	H0A.1003	197907012007012002	Nani Damayanti, S.S., M.Hum		
24	2011	UNX10-1001	Bahasa Indonesia	2	B	H0A.1003	197907012007012002	Nani Damayanti, S.S., M.Hum		
25	2011	UNX10-1003	Bahasa Inggris I	2	A	HD.035		Ekaning Krisnawati, M. Hum		
26	2011	UNX10-1003	Bahasa Inggris I	2	B	HD.035		Ekaning Krisnawati, M. Hum		
27	2011	D10F-0007	Behaviour Statistics	3	A	I10.30001	19632021988032003	Dr. Ratna Jatnika, MT.	III/d	
						I10.30002	16003281986032001	Dra. Efi Fitriana, M.Si.	III/d	
						I10.30003	197902212005012003	Fitri Ariyanti Abidin, S.Psi., M.Psi.	III/b	
28	2011	D10F-0007	Behaviour Statistics	3	B	I10.30002	16003281986032001	Dra. Efi Fitriana, M.Si.	III/d	
						I10.30001	19632021988032003	Dr. Ratna Jatnika, MT.	III/d	
						I10.30003	197902212005012003	Fitri Ariyanti Abidin, S.Psi., M.Psi.	III/b	
29	2011	D10F-3009	Biostatistika*	3	A	D10F.10007	19550921 198103 1 004	Septiadi Padmadisastra, Ph.D.	IV/b	Lektor Kepala
30	2011	D10F-3009	Biostatistika*	3	B	D10F.10007	19550921 198103 1 004	Septiadi Padmadisastra, Ph.D.	IV/b	Lektor Kepala
31	2011	D10F-5053	Desain Eksperimen II	3	A	D10F.10011	19580528 198303 2 001	Enny Supartini, Dra., MS.	IV/a	Lektor Kepala
32	2011	D10F-5005	Desain Eksperimen II	4	A	D10F.10011	19580528 198303 2 001	Enny Supartini, Dra., MS.	IV/a	Lektor Kepala
33	2011	D10F-5053	Desain Eksperimen II	3	B	D10F.10034	19790504 200801 2 017	Sri Winarni, S.Si., M.Si.	III/b	Asisten Ahli
34	2011	D10F-5005	Desain Eksperimen II	4	B	D10F.10034	19790504 200801 2 017	Sri Winarni, S.Si., M.Si.	III/b	Asisten Ahli
35	2011	D10F-7011	Ekonometrika	3	A	D10F.10032	19800423 200604 1 019	Eko Nugroho, M.Sc.	III/b	Tenaga Pengajar
36	2011	D10F-7011	Ekonometrika	3	B	D10F.10032	19800423 200604 1 019	Eko Nugroho, M.Sc.	III/b	Tenaga Pengajar
37	2011	D10A-5025	Ekonomi Makro	3	A	D10F.10015	19560106 198406 2 001	Soemartini, Dra., M.Si.	IV/a	Lektor Kepala
38	2011	D10A-5025	Ekonomi Makro	3	B	D10F.10015	19560106 198406 2 001	Soemartini, Dra., M.Si.	IV/a	Lektor Kepala
39	2011	D10A-1001	Kalkulus I	3	A	D10A.10036	19620305 198703 2 002	Iin Irianingsih, Dra., M.Stat.	III/c	Lektor
40	2011	D10A-1001	Kalkulus I	3	B	D10A.10018	19550920 198403 2 001	Khafsah Joebaedi, Dra., M.Stat	III/c	Lektor
41	2011	D10A-3001	Kalkulus III	3	A	D10A.10026	19611018 198603 1 002	Akik Hidayat, Drs., M.Kom.	IV/a	Lektor Kepala

No	Thn Kur	Sandi Matakuliah	Nama Matakuliah	SKS	Kls	Sandi Dosen	N I P	Nama Dosen	Gol	Jabatan
42	2011	D10A-3031	Kalkulus III	4	B	D10A.10026 D10A.10064	19611018 198603 1 002 19831228 201012 2 002	Akik Hidayat, Drs., M.Kom. Anita Triska, M.Si.	IV/a III/b	Lektor Kepala
43	2011	D10A-3001	Kalkulus III	3	B	D10A.10026 D10A.10064	19611018 198603 1 002 19831228 201012 2 002	Akik Hidayat, Drs., M.Kom. Anita Triska, M.Si.	IV/a III/b	Lektor Kepala
44	2011	D10F-0001	Kapita Selekt	0	A	D10F.10004 D10F.10023 D10F.10029	19481129 197903 1 002 19700401 199512 1 001 19800603 200312 1 002	Mulyana, Drs., MS. Dr. Toni Toharudin, M.Sc I Gede Nyoman Mindra Jaya, S.Si., M.Si.	IV/c III/c III/b	Lektor Kepala Lektor Lektor
45	2011	D10F-0001	Kapita Selekt	0	B	D10F.10029 D10F.10023 D10F.10004	19800603 200312 1 002 19700401 199512 1 001 19481129 197903 1 002	I Gede Nyoman Mindra Jaya, S.Si., M.Si. Dr. Toni Toharudin, M.Sc Mulyana, Drs., MS.	III/b III/c IV/c	Lektor Lektor Lektor Kepala
46	2011	D10F-7021	LISREL	3	A	D10F.10013	19571219 198403 1 001	Dr. Jadi Suprijadi, DEA.	IV/a	Lektor Kepala
47	2011	D10F-7021	LISREL	3	B	D10F.10013	19571219 198403 1 001	Dr. Jadi Suprijadi, DEA.	IV/a	Lektor Kepala
48	2011	D10F-7013	Manajemen Pemasaran	3	A	D10F.10030	19781122 200501 1 003	Irelandia Ginanjar, S.Si.M.Si	III/b	Asisten Ahli
49	2011	D10F-7013	Manajemen Pemasaran	3	B	D10F.10030	19781122 200501 1 003	Irelandia Ginanjar, S.Si.M.Si	III/b	Asisten Ahli
50	2011	D10F-7017	Manajemen Produksi	3	A	D10F.10011	19580528 198303 2 001	Enny Supartini, Dra., MS.	IV/a	Lektor Kepala
51	2011	D10F-7017	Manajemen Produksi	3	B	D10F.10011	19580528 198303 2 001	Enny Supartini, Dra., MS.	IV/a	Lektor Kepala
52	2011	D10F-3005	Matematika Asuransi I	3	A	D10F.10021	19640126 199101 1 001	Gatot Riwi Setyanto, Drs., M.Si.	III/d	Lektor
53	2011	D10F-3005	Matematika Asuransi I	3	B	D10F.10021	19640126 199101 1 001	Gatot Riwi Setyanto, Drs., M.Si.	III/d	Lektor
54	2011	D10F-7075	Matematika Demograf	3	A	D10F.10022	19641128 199101 2 001	Dr. Lienda Noviyanti, M.Si.	III/c	Lektor
55	2011	D10F-7075	Matematika Demograf	3	B	D10F.10022	19641128 199101 2 001	Dr. Lienda Noviyanti, M.Si.	III/c	Lektor
56	2011	D10F-3007	Matematika Keuangan	3	A	D10F.10022	19641128 199101 2 001	Dr. Lienda Noviyanti, M.Si.	III/c	Lektor
57	2011	D10F-3007	Matematika Keuangan	3	B	D10F.10022	19641128 199101 2 001	Dr. Lienda Noviyanti, M.Si.	III/c	Lektor
58	2011	D10F-1001	Metode Statistika Parametrik	4	A	D10F.10002	LB	Titty Ngadiman Nukman, Dra.	IV/b	Lektor Kepala
59	2011	D10F-1001	Metode Statistika Parametrik	4	B	D10F.10014	19570427 198403 2 001	Neneng Sunengsih, Dra., M.Stat.	III/d	Lektor
60	2011	D10F-7079	Model-model Stokastik	3	A	D10F.10037	19740810 200812 1 001	Achmad Zanbar Soleh, S.Si., M.Si.	III/b	Asisten Ahli
61	2011	D10F-7079	Model-model Stokastik	3	B	D10F.10037	19740810 200812 1 001	Achmad Zanbar Soleh, S.Si., M.Si.	III/b	Asisten Ahli
62	2011	UNX10-105	Pancasila	2	A	D10F.30010	19571203 198303 1 003	Dr. Yusup Supena, Drs., SH., M.Si.	IV/c	Lektor Kepala



No	Thn Kur	Sandi Matakuliah	Nama Matakuliah	SKS	Kls	Sandi Dosen	N I P	Nama Dosen	Gol	Jabatan
63	2011	UNX10-105	Pancasila	2	B	D10F.30010	19571203 198303 1 003	Dr. Yusup Supena, Drs., SH., M.Si.	IV/c	Lektor Kepala
64	2011	D10F-7007	Pasion Plain	3	A	D10F.10021	19640126 199101 1 001	Gatot Riwi Setyanto, Drs., M.Si.	III/d	Lektor
65	2011	D10F-7007	Pasion Plain	3	B	D10F.10021	19640126 199101 1 001	Gatot Riwi Setyanto, Drs., M.Si.	III/d	Lektor
66	2011	D10F-1003	Pemrograman Komputer	4	A	D10F.10025	19740506 199903 1 002	Bertho Tantular, S.Si., M.Si.	III/b	Lektor
						D10F.10026	19740428 200003 1 001	Zulhanif, S.Si., M.Sc	III/c	Lektor
						D10F.10036	19840416 200812 2 004	Anindya Apriliyanti Pravitasari, S.Si., M.Si.	III/b	Asisten Ahli
67	2011	D10F-1003	Pemrograman Komputer	4	B	D10F.10026	19740428 200003 1 001	Zulhanif, S.Si., M.Sc	III/c	Lektor
						D10F.10025	19740506 199903 1 002	Bertho Tantular, S.Si., M.Si.	III/b	Lektor
						D10F.10036	19840416 200812 2 004	Anindya Apriliyanti Pravitasari, S.Si., M.Si.	III/b	Asisten Ahli
68	2011	D10F-3011	Pengantar Ilmu Ekonomi	3	A	D10F.30005	LB	Tata Sumitra, MBA		
69	2011	D10F-3011	Pengantar Ilmu Ekonomi	3	B	D10F.10015	19560106 198406 2 001	Soemartini, Dra., M.Si.	IV/a	Lektor Kepala
70	2011	D10F-3031	Pengantar Teori Peluang	4	A	D10F.10017	19610512 198601 1 001	Sudartianto, Drs., MS.	III/d	Lektor
71	2011	D10F-3031	Pengantar Teori Peluang	4	B	D10F.10017	19610512 198601 1 001	Sudartianto, Drs., MS.	III/d	Lektor
72	2011	D10F-5013	Pengendalian Mutu Statistika	3	A	D10F.10036	19840416 200812 2 004	Anindya Apriliyanti Pravitasari, S.Si., M.Si.	III/b	Asisten Ahli
						D10F.10038	19801201 201012 2 003	Yeny Krista Franty, S.Si., M.Si.		
73	2011	D10F-5013	Pengendalian Mutu Statistika	3	B	D10F.10036	19840416 200812 2 004	Anindya Apriliyanti Pravitasari, S.Si., M.Si.	III/b	Asisten Ahli
						D10F.10038	19801201 201012 2 003	Yeny Krista Franty, S.Si., M.Si.		
74	2011	D10F-3013	Quality Control I	3	A	D10F.10020	19600513 198603 1 003	Yuyun Hidayat, Drs., MS.	III/c	Lektor
75	2011	D10F-3013	Quality Control I	3	B	D10F.10020	19600513 198603 1 003	Yuyun Hidayat, Drs., MS.	III/c	Lektor
76	2011	D10F-5011	Riset Operasional I	3	A	D10F.10006	19510531 198103 1 002	H. Bernik Maskun, Drs., M.Stat.	IV/a	Lektor Kepala
77	2011	D10F-5011	Riset Operasional I	3	B	D10F.10006	19510531 198103 1 002	H. Bernik Maskun, Drs., M.Stat.	IV/a	Lektor Kepala
78	2011	D10F-7083	Statistika Genetika	3	A	D10F.10007	19550921 198103 1 004	Septiadi Padmadisastra, Ph.D.	IV/b	Lektor Kepala
79	2011	D10F-7083	Statistika Genetika	3	B	D10F.10007	19550921 198103 1 004	Septiadi Padmadisastra, Ph.D.	IV/b	Lektor Kepala
80	2011	D10F-3037	Teknik Sampling survey	3	A	D10F.10023	19700401 199512 1 001	Dr. Toni Toharudin, M.Sc	III/c	Lektor
81	2011	D10F-5015	Teori Antrian*	3	A	D10F.10027	19730518 200012 1 001	Gumgum Darmawan, S.Si., M.Si.	III/b	Lektor
82	2011	D10F-5015	Teori Antrian*	3	B	D10F.10027	19730518 200012 1 001	Gumgum Darmawan, S.Si., M.Si.	III/b	Lektor
83	2011	D10F-7077	Teori Distribusi*	3	A	D10F.10003	LB	Peris Pantun Maruhun Siregar, Drs., M.Stat.	IV/b	Lektor Kepala

No	Kur	Sandi Matakuliah	Nama Matakuliah	SKS	Kls	Sandi Dosen	NIP	Nama Dosen	Gol	Jabatan
84	2011	D10F-7077	Teori Distribusi*	3	B	D10F.10003	LB	Peris Pantun Maruhun Siregar, Drs., M.Stat.	IV/b	Lektor Kepala
85	2011	D10F-3001	Teori Statistik I	3	A	D10F.10037	19740810 200812 1 001	Achmad Zanbar Soleh, S.Si., M.Si.	III/b	Asisten Ahli
86	2011	D10F-3001	Teori Statistik I	3	B	D10F.10029	19800603 200312 1 002	I Gede Nyoman Mindra Jaya, S.Si., M.Si.	III/b	Lektor
87	2011	D10F-3033	Teori Statistika I	4	A	D10F.10031	19801005 200501 1 003	Budhi Handoko, S.Si., M.Si.	III/b	Lektor
88	2011	D10F-3033	Teori Statistika I	4	B	D10F.10031	19801005 200501 1 003	Budhi Handoko, S.Si., M.Si.	III/b	Lektor

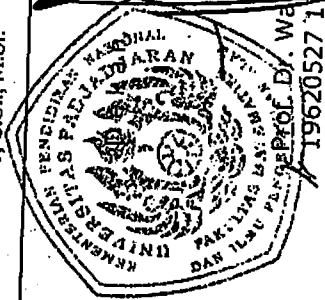

Prof. Dr. Wawan Hermawan, MS.  
19620527 198810 1 001

Lampiran VI : Keputusan DEKAN FMIPA Unpad  
 Nomor : 205/UN6.D/Kep/FMIPA/2011  
 Tanggal : 15 Agustus 2011

**PENGANGKATAN DOSEN DALAM PROSES BELAJAR MENGAJAR SEMESTER GANJIL TH AKADEMIK 2011/2012  
 PROGRAM SARJANA FAKULTAS MATEMATIKA DAN ILMU PENGETAHUAN ALAM UNIVERSITAS PADJADJARAN**

JURUSAN : GEOFISIKA

No	Thn Kur	Sandi Matakuliah	Nama Matakuliah	SKS	Kls	Sandi Dosen	N I P	Nama Dosen	Gol	Jabatan
1	2011	UNX10-1002	Bahasa Inggris I	2	A	HD.035		Ekaning Krisnawati, M. Hum		
2	2011	D10D-1003	Biologi Umum	2	A	D10D.10063	19690708 199702 1 001	Suryana, S.Si., MP.	III/c	Lektor
3	2011	D10C-1007	Fisika Dasar I	4	A	D10C.10030	19690419 199512 1 001	Dr. Asep Harja, M.Si.	III/b	Lektor
4	2011	D10B-1005	Kimia Dasar	2	A	D10B.10058 D10B.10046	19731120 199802 2 001 19610310 198803 2 002	Dr. Diana Rakhmawaty Eddy, M.Si. Dr. Euis Julacha, M.Si.	III/c IV/b	Lektor Lektor Kepala
5	2011	D10A-1006	Matematika Dasar I	3	A	D10A.10028	19610816 198701 2 001	Emah Suryamah, Dra., M.Stat	III/c	Lektor
6	2011	UNX10-1001	Pendidikan Kewarganegaraan	2	A	GD.038	132298837	Iman Soleh, SIP		
7	2011	D10C-1008	Prak. Fisika Dasar I	1	A	D10C.10053	132150443	Dr. Togar Saragi, M.Si.	III/d	Lektor
8	2011	D10B-1009	Prak. Kimia Dasar	1	A	D10B.10044	19591030 198703 2 002	Dr. Darwati, M.Si.	IV/b	Lektor Kepala
9	2011	D10F-1004	Statistik Dasar	3	A	D10F.10014	19570427 198403 2 001	Neneng Sunengsih, Dra., M.Stat.	III/d	Lektor

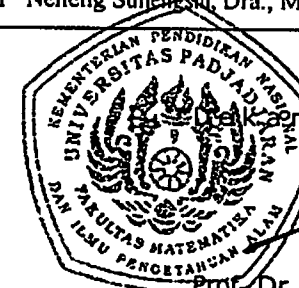

Prof. Dr. Wawan Hermawan, MS.  
 19620527 198810 1 001